ДЕПАРТАМЕНТ
ФИЗИЧЕСКОЙ КУЛЬТУРЫ
И СПОРТА
ГОРОДА МОСКВЫ

Открытое первенство города Москвы среди юниоров

по фигурному катанию на коньках

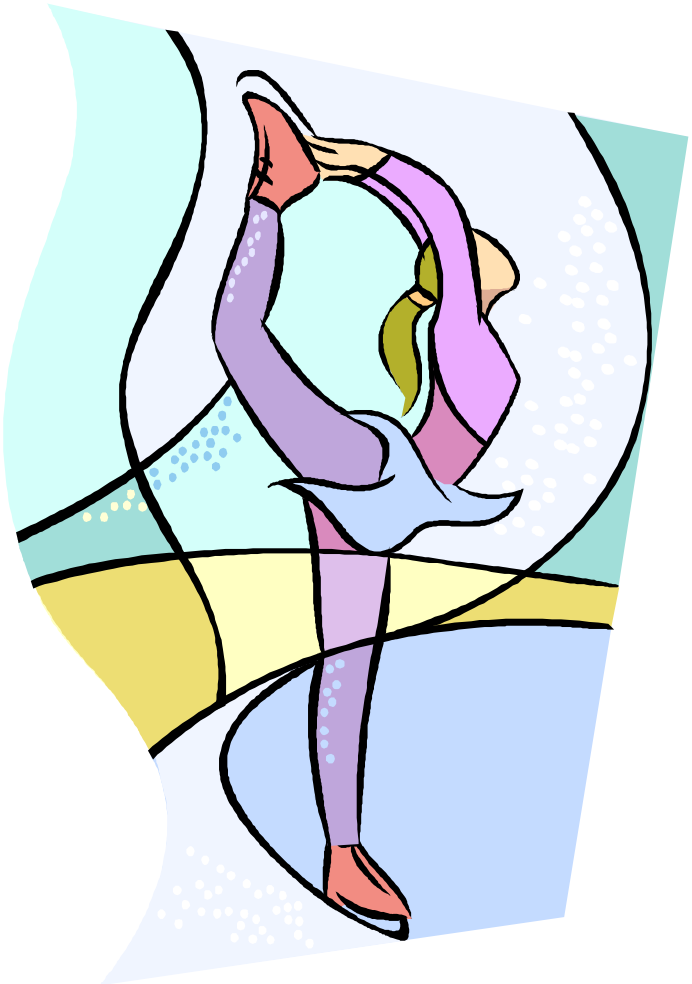

Протоколы

г. Москва, Д/С «Мегаспорт»

01 – 04 сентября 2016 г.

Открытое первенство г. Москвы
по фигурному катанию на коньках
среди юниоров

30 августа – 4 сентября 2016 года г. Москва, ДС «Мегаспорт»

Расписание соревнований

30 августа, вторник

10:00-12:00 мандатная комиссия
12:00-13:00 судейский митинг, жеребьевка судей
14:00-15:00 жеребьевка участников соревнований

1 сентября, четверг

12:00-15:45 Девушки, короткая программа
15:45-16:00 подготовка льда
16:00–17:30 Пары, короткая программа

2 сентября, пятница

10:00-13:15 Юноши, короткая программа
13:15-13:30 подготовка льда
13:30-16:30 Девушки, произвольная программа
16:30–16:45 подготовка льда
16:45-18:30 Пары, произвольная программа

3 сентября, суббота

10:00-13:00 Юноши, произвольная программа
13:00-13:15 подготовка льда
13:15-15:45 Танцы 1 сп. разряд, обязательный танец
15:45-16:00 подготовка льда
16:00-18:00 Танцы КМС, короткий танец

4 сентября, воскресение

11:00-12:15 Танцы 1 сп. разряд, произвольный танец
12:15-12:30 подготовка льда
12:30-14:30 Танцы КМС, произвольный танец

Церемония награждения победителей и призеров соревнований по окончанию вида

Внимание! Вход на соревнования осуществляется через красный пандус!

Главный судья соревнований В.В. Захаров

Открытое первенство г. Москвы по фигурному катанию на коньках

г. Москва, Т/К "Мегаспорт" 01 - 04 сентября 2016 г.

Главная судейская коллегия

Главный судья	Захаров Владимир	Москва
Зам. главного судьи	Киташева Софья	Москва
Главный секретарь	Устинов Кирилл	Москва
Зам. главного секретаря	Кайгородова Анастасия	Москва

ДЕВУШКИ - КМС

Технический контролер	Шамонина Валерия	Москва
Технический специалист	Кузнецов Александр	Москва
Ассистент технического специалиста	Честных Александр	Москва
Старший судья	Эйсмонт Елена	Москва

ПАРНОЕ КАТАНИЕ - КМС

Технический контролер	Кожемякина Ольга	Москва
Технический специалист	Кузнецов Александр	Москва
Ассистент технического специалиста	Честных Александр	Москва
Старший судья	Китаева Наталья	Москва

ЮНОШИ - КМС

Технический контролер	Истомина Галина	Москва
Технический специалист	Австрийская Марина	Москва
Ассистент технического специалиста	Казаков Михаил	Мос.обл.
Старший судья	Баранова Дарья	Москва

ТАНЦЫ НА ЛЬДУ - КМС

Технический контролер	Сучков Алексей	Москва
Технический специалист	Рябинина Ольга	Москва
Ассистент технического специалиста	Дурнев Пётр	Москва
Старший судья	Лабунская Лолита	Москва

ТАНЦЫ НА ЛЬДУ - 1 СПОРТИВНЫЙ РАЗРЯД

Технический контролер	Андреева Юлия	Москва
Технический специалист	Ляпина Светлана	Москва
Ассистент технического специалиста	Дурнев Пётр	Москва
Старший судья	Лабунская Лолита	Москва

Открытое первенство г. Москвы по фигурному катанию на коньках

г. Москва, Т/К "Мегаспорт" 01 - 04 сентября 2016 г.

ДЕВУШКИ - КМС
СУДЕЙСКАЯ БРИГАДА

				Категория
Технический контролер		Шамонина Валерия	Москва	2К
Технический специалист		Кузнецов Александр	Москва	ВК
Ассистент технического специалиста		Честных Александр	Москва	2К
Старший судья		Эйсмонт Елена	Москва	ВК
Судьи				
	1	Козлова Александра	Москва	3К
	2	Гозева Оксана	Москва	2К
	3	Наумова Елена	Москва	3К
	4	Латкина Вера	Москва	2К
	5	Котова Ольга	Москва	3К
Оператор ввода данных		Ткалина Вера	Москва	1К
Оператор видеоповтора		Мартынова Дарья	Москва	3К
Видеооператор		Денисов Андрей	Москва	3К

Главный судья Кирилл Устинов Москва

председатель судейской коллегии, уполномоченный представитель ФФКМ

(Протокол СТК ФФКМ № 001 от 11.04.2016)

Открытое первенство г. Москвы среди юниоров

г. Москва, Л/Д "Мегаспорт" 01.09.2016 - 04.09.2016

КМС, ДЕВУШКИ
ОКОНЧАТЕЛЬНЫЕ РЕЗУЛЬТАТЫ

Место	Имя	Год рождения	Общая сумма	КП	ПП
1	Дарья ПАНЕНКОВА *Самбо-70 отд. Хрустальный, Москва*	2002	177.95	1	3
2	Анна ЩЕРБАКОВА *Самбо-70 отд. Хрустальный, Москва*	2004	177.50	6	1
3	Александра ТРУСОВА *Самбо-70 отд. Хрустальный, Москва*	2004	172.86	3	5
4	Екатерина КУРАКОВА *СШОР Москвич, Москва*	2002	172.29	2	8
5	Анастасия ТАРАКАНОВА *СШ "Снежные барсы", Москва*	2004	170.90	5	6
6	Виктория ВАСИЛЬЕВА *СШОР Москвич, Москва*	2003	169.18	12	2
7	Анастасия ГУЛЯКОВА *УОР №4, Москва*	2002	167.35	10	4
8	Екатерина МИТРОФАНОВА *Самбо-70 отд. Хрустальный, Москва*	2002	166.75	7	7
9	Алёна КОСТОРНАЯ *Самбо-70 отд. "Конек Чайковской", Москва*	2003	155.84	20	9
10	Ксения ПАНКОВА *УОР №4, Москва*	2002	155.80	19	10
11	Ксения СИНИЦЫНА *СШ "Снежные барсы", Москва*	2004	153.30	4	13
12	Ксения СТАРОДУБЦЕВА *СДЮШОР ЦСКА, Москва*	2004	151.43	14	11
13	Полина ШУБОДЕРОВА *Самбо-70 отд. Хрустальный, Москва*	2002	148.84	13	12
14	Виктория САФОНОВА *Самбо-70 отд. "Конек Чайковской", Москва*	2003	141.42	9	17
15	Диана ГУСЕВА *СДЮШОР ЦСКА, Москва*	2004	140.14	8	19
16	Анастасия ГРАЧЕВА *СШОР Юность Москвы, Москва*	2001	139.35	11	18
17	Яна РУБЦОВА *СДЮШОР ЦСКА, Москва*	2004	138.43	16	15
18	Екатерина РЯБОВА *ДЮСШ по ЗВС, Химки*	2003	137.76	15	16
19	Александра ЕГОРОВА *СДЮШОР ЦСКА, Москва*	2002	137.58	21	14
20	Юлия ЛЕБЕДЕВА *СШОР Москвич, Москва*	2004	130.87	17	21
21	Яна ГУЩИНА *СШОР Москвич, Москва*	2004	128.64	22	20
22	Анна КУЗЬМЕНКО *СШ "Снежные барсы", Москва*	2004	128.52	18	22
23	Александра ШУБОЧКИНА *СШОР "Сокольники", Москва*	2002	111.92	24	23
24	Анастасия ЛАВРИНА *Самбо-70 отд. "Конек Чайковской", Москва*	2000	110.16	23	24
	Елизавета СОЛОВЬЕВА *СШОР Москвич, Москва*	2003	41.12	25	
	Полина ЯКИМЕНКО *УОР №4, Москва*	2002	39.86	26	
	Елена САХАРОВА *СШОР Юность Москвы, Москва*	2002	37.17	27	
	Елизавета ВЕРТМАН *Самбо-70 отд. "Конек Чайковской", Москва*	2004	33.53	28	
	Александра ФОМИНА *Самбо-70 отд. Хрустальный, Москва*	2001	27.39	29	

Елена ЭЙСМОНТ МОС
Старший судья

Валерия ШАМОНИНА МОС
Технический Контролёр

КМС, ДЕВУШКИ

ДЕТАЛИЗАЦИЯ ПО ВИДУ: Короткая программа

Место	Имя	Общая сумма за вид =	Сумма за элементы +	Сумма за компон. * +	SS	TR	PE	CH	IN	Снижен. -
1	Дарья ПАНЕНКОВА	60.56	37.30	23.26	5.83	5.58	5.92	5.75	6.00	0.00
2	Екатерина КУРАКОВА	60.56	35.94	24.62	6.17	5.92	6.25	6.17	6.25	0.00
3	Александра ТРУСОВА	59.81	36.41	23.40	6.00	5.75	5.92	5.83	5.75	0.00
4	Ксения СИНИЦЫНА	59.79	35.79	24.00	6.00	5.83	6.17	6.00	6.00	0.00
5	Анастасия ТАРАКАНОВА	58.74	34.60	24.14	6.08	5.83	6.17	6.17	5.92	0.00
6	Анна ЩЕРБАКОВА	58.58	34.40	24.18	6.08	5.83	6.08	6.08	6.17	0.00
7	Екатерина МИТРОФАНОВА	54.84	32.58	22.26	5.83	5.50	5.50	5.50	5.50	0.00
8	Диана ГУСЕВА	54.29	30.53	23.76	5.92	5.67	6.00	5.92	6.17	0.00
9	Виктория САФОНОВА	54.14	31.80	22.34	5.67	5.42	5.58	5.67	5.58	0.00
10	Анастасия ГУЛЯКОВА	53.02	27.76	25.26	6.33	6.17	6.33	6.25	6.50	0.00
11	Анастасия ГРАЧЕВА	52.83	30.91	21.92	5.58	5.33	5.50	5.42	5.58	0.00
12	Виктория ВАСИЛЬЕВА	51.36	27.96	23.40	6.17	5.67	5.58	5.83	6.00	0.00
13	Полина ШУБОДЕРОВА	49.70	26.50	23.20	6.08	5.50	5.67	5.92	5.83	0.00
14	Ксения СТАРОДУБЦЕВА	49.22	27.56	21.66	5.58	5.33	5.42	5.50	5.25	0.00
15	Екатерина РЯБОВА	48.87	27.53	21.34	5.25	5.17	5.50	5.25	5.50	0.00
16	Яна РУБЦОВА	48.77	27.09	22.68	5.75	5.50	5.75	5.67	5.67	1.00
17	Юлия ЛЕБЕДЕВА	48.47	26.87	21.60	5.42	5.25	5.50	5.33	5.50	0.00
18	Анна КУЗЬМЕНКО	48.46	25.72	22.74	5.83	5.42	5.58	5.92	5.67	0.00
19	Ксения ПАНКОВА	48.03	25.63	22.40	5.58	5.42	5.50	5.75	5.75	0.00
20	Елена КОСТОРНАЯ	46.93	25.87	22.06	5.83	5.58	5.42	5.33	5.42	1.00
21	Александра ЕГОРОВА	46.93	25.01	21.92	5.50	5.25	5.58	5.50	5.58	0.00
22	Яна ГУЩИНА	44.48	25.54	19.94	5.33	4.92	4.83	4.92	4.92	1.00
23	Анастасия ЛАВРИНА	44.13	23.93	21.20	5.42	5.25	5.25	5.25	5.33	1.00
24	Александра ШУБОЧКИНА	42.41	21.21	21.20	5.33	5.25	5.25	5.42	5.25	0.00
25	Елизавета СОЛОВЬЕВА	41.12	22.58	18.54	4.67	4.50	4.67	4.58	4.75	0.00
26	Полина ЯКИМЕНКО	39.86	21.40	19.46	5.08	4.75	4.92	4.83	4.75	1.00
27	Елена САХАРОВА	37.17	18.67	18.50	4.83	4.58	4.58	4.58	4.58	0.00
28	Елизавета ВЕРТМАН	33.53	15.45	18.08	4.75	4.50	4.42	4.50	4.42	0.00

КМС, ДЕВУШКИ

ДЕТАЛИЗАЦИЯ ПО ВИДУ: Короткая программа

Место	Имя	Общая сумма за вид =	Сумма за элементы +	Сумма за компон. * +	SS	TR	PE	CH	IN	Снижен. -
29	Александра ФОМИНА	27.39	8.77	18.62	5.00	4.67	4.25	4.67	4.67	0.00

SS = Навыки скольжения TR = Переходы PE = Представление/Исполнение CH = Композиция IN = Интерпретация
* = умноженная сумма

Открытое первенство г. Москвы среди юниоров

КМС, ДЕВУШКИ - Короткая программа ДЕТАЛИЗАЦИЯ ОЦЕНОК

Открытое первенство г. Москвы среди юниоров - КМС, Девушки

Место	Имя участника	Старт. номер	Общая сумма за вид	Сумма за элементы	Сумма за компоненты (умноженная)	Снижения
1	**Дарья ПАНЕНКОВА** Самбо-70 отд. Хрустальный, Москва	20	60.56	37.30	23.26	0.00

#	Исполненные элементы	Инф.	Базовая стоимость	GOE	C1	C2	C3	C4	C5	Оценки бригады
1	CCoSp4		3.50	0.50	1	2	1	1	1	4.00
2	StSq3		3.30	0.17	1	0	1	0	0	3.47
3	3Lz+3T		11.33 x	0.93	2	2	1	1	1	12.26
4	3Lo		5.61 x	0.93	2	1	2	1	1	6.54
5	2A		3.63 x	0.50	2	1	1	0	1	4.13
6	LSp4		2.70	0.67	2	2	1	1	0	3.37
7	FCSp4		3.20	0.33	1	0	1	1	0	3.53
			33.27							**37.30**
	Компоненты программы			Фактор						
	Навыки скольжения			0.80	6.00	5.75	5.75	5.75	6.50	5.83
	Переходы			0.80	5.50	5.75	5.50	5.25	6.50	5.58
	Представление/Исполнение			0.80	5.75	6.25	5.75	5.50	6.50	5.92
	Композиция			0.80	5.75	6.00	5.50	5.25	6.50	5.75
	Интерпретация			0.80	6.00	6.25	5.75	5.25	6.75	6.00
	Сумма за компоненты программы (умноженная)									**23.26**

Снижения	**0.00**

x Надбавка за прыжки во второй половине программы (10%)

Открытое первенство г. Москвы среди юниоров - КМС, Девушки

Место	Имя участника	Старт. номер	Общая сумма за вид	Сумма за элементы	Сумма за компоненты (умноженная)	Снижения
2	**Екатерина КУРАКОВА** СШОР Москвич, Москва	10	60.56	35.94	24.62	0.00

#	Исполненные элементы	Инф.	Базовая стоимость	GOE	C1	C2	C3	C4	C5	Оценки бригады
1	3Lz+3T		10.30	0.00	-1	1	0	0	0	10.30
2	LSp4		2.70	0.83	2	2	1	1	2	3.53
3	FCSp4		3.20	0.50	1	1	1	1	1	3.70
4	3Lo		5.61 x	0.70	1	1	0	1	2	6.31
5	StSq3		3.30	0.67	1	2	2	1	1	3.97
6	2A		3.63 x	0.50	1	1	1	1	1	4.13
7	CCoSp4		3.50	0.50	0	2	1	1	1	4.00
			32.24							**35.94**
	Компоненты программы			Фактор						
	Навыки скольжения			0.80	5.75	6.50	6.25	6.00	6.25	6.17
	Переходы			0.80	5.50	6.25	6.00	5.75	6.00	5.92
	Представление/Исполнение			0.80	6.00	6.25	6.25	6.25	6.25	6.25
	Композиция			0.80	6.00	6.25	6.25	6.00	6.25	6.17
	Интерпретация			0.80	6.25	6.25	6.25	6.25	6.50	6.25
	Сумма за компоненты программы (умноженная)									**24.62**

Снижения	**0.00**

x Надбавка за прыжки во второй половине программы (10%)

Открытое первенство г. Москвы среди юниоров

КМС, ДЕВУШКИ - Короткая программа ДЕТАЛИЗАЦИЯ ОЦЕНОК

Открытое первенство г. Москвы среди юниоров - КМС, Девушки

Место	Имя участника	Старт. номер	Общая сумма за вид	Сумма за элементы	Сумма за компоненты (умноженная)	Снижения
3	**Александра ТРУСОВА** Самбо-70 отд. Хрустальный, Москва	11	59.81	36.41	23.40	0.00

#	Исполненные элементы	Инф.	Базовая стоимость	GOE	C1	C2	C3	C4	C5	Оценки бригады
1	3Lz+3T		10.30	1.40	2	2	2	1	2	11.70
2	FCSp4		3.20	0.50	1	2	1	1	1	3.70
3	StSq3		3.30	0.33	1	1	0	1	0	3.63
4	3Lo		5.61 x	1.40	2	1	2	2	2	7.01
5	2A		3.63 x	0.50	1	2	1	1	1	4.13
6	CCoSp4		3.50	0.17	0	1	0	1	0	3.67
7	LSp3		2.40	0.17	0	2	1	0	0	2.57
			31.94							**36.41**
	Компоненты программы			Фактор						
	Навыки скольжения			0.80	5.50	5.75	6.25	6.25	6.00	6.00
	Переходы			0.80	5.25	5.75	5.75	5.75	5.75	5.75
	Представление/Исполнение			0.80	5.50	6.00	6.00	6.00	5.75	5.92
	Композиция			0.80	5.50	6.00	6.00	6.25	5.50	5.83
	Интерпретация			0.80	5.50	5.75	6.00	6.25	5.50	5.75
	Сумма за компоненты программы (умноженная)									**23.40**

Снижения	**0.00**

x Надбавка за прыжки во второй половине программы (10%)

Открытое первенство г. Москвы среди юниоров - КМС, Девушки

Место	Имя участника	Старт. номер	Общая сумма за вид	Сумма за элементы	Сумма за компоненты (умноженная)	Снижения
4	**Ксения СИНИЦЫНА** СШ "Снежные барсы", Москва	29	59.79	35.79	24.00	0.00

#	Исполненные элементы	Инф.	Базовая стоимость	GOE	C1	C2	C3	C4	C5	Оценки бригады
1	3Lz+3T		10.30	0.47	1	0	1	0	1	10.77
2	FCSp3		2.80	0.50	2	1	1	1	1	3.30
3	LSp4		2.70	0.67	1	2	1	2	1	3.37
4	StSq2		2.60	0.50	1	1	1	1	1	3.10
5	3Lo		5.61 x	1.17	2	1	2	1	2	6.78
6	2A		3.63 x	0.67	1	1	2	1	2	4.30
7	CCoSp4		3.50	0.67	1	2	2	1	1	4.17
			31.14							**35.79**
	Компоненты программы			Фактор						
	Навыки скольжения			0.80	5.75	5.75	6.50	6.00	6.25	6.00
	Переходы			0.80	5.50	5.75	6.25	5.75	6.00	5.83
	Представление/Исполнение			0.80	6.00	6.00	6.50	6.25	6.25	6.17
	Композиция			0.80	5.75	6.00	6.25	6.00	6.00	6.00
	Интерпретация			0.80	5.75	6.00	6.25	5.75	6.25	6.00
	Сумма за компоненты программы (умноженная)									**24.00**

Снижения	**0.00**

x Надбавка за прыжки во второй половине программы (10%)

Открытое первенство г. Москвы среди юниоров

КМС, ДЕВУШКИ - Короткая программа ДЕТАЛИЗАЦИЯ ОЦЕНОК

Открытое первенство г. Москвы среди юниоров - КМС, Девушки

Место	Имя участника	Старт. номер	Общая сумма за вид	Сумма за элементы	Сумма за компоненты (умноженная)	Снижения
5	**Анастасия ТАРАКАНОВА** СШ "Снежные барсы", Москва	1	58.74	34.60	24.14	0.00

#	Исполненные элементы	Инф.	Базовая стоимость		GOE	C1	C2	C3	C4	C5	Оценки бригады
1	3Lz+3T		10.30		0.70	2	1	1	1	1	11.00
2	FCSp4		3.20		0.33	0	1	1	1	0	3.53
3	StSq2		2.60		0.33	1	1	0	1	0	2.93
4	3Lo		5.61	x	0.70	1	1	1	1	0	6.31
5	CCoSp4		3.50		0.50	1	2	1	1	0	4.00
6	2A		3.63	x	0.17	1	1	0	0	0	3.80
7	LSp4		2.70		0.33	0	2	1	0	1	3.03
			31.54								**34.60**
	Компоненты программы				Фактор						
	Навыки скольжения				0.80	6.75	5.75	5.25	6.25	6.25	6.08
	Переходы				0.80	6.25	5.50	5.00	6.00	6.00	5.83
	Представление/Исполнение				0.80	6.50	6.00	5.50	6.25	6.25	6.17
	Композиция				0.80	6.75	6.00	5.00	6.50	6.00	6.17
	Интерпретация				0.80	6.75	5.75	5.50	6.00	6.00	5.92
	Сумма за компоненты программы (умноженная)										**24.14**

Снижения	**0.00**

x Надбавка за прыжки во второй половине программы (10%)

Открытое первенство г. Москвы среди юниоров - КМС, Девушки

Место	Имя участника	Старт. номер	Общая сумма за вид	Сумма за элементы	Сумма за компоненты (умноженная)	Снижения
6	**Анна ЩЕРБАКОВА** Самбо-70 отд. Хрустальный, Москва	19	58.58	34.40	24.18	0.00

#	Исполненные элементы	Инф.	Базовая стоимость		GOE	C1	C2	C3	C4	C5	Оценки бригады
1	3Lz+3T	!	10.30		0.70	-1	1	2	2	0	11.00
2	3Lo		5.10		0.70	1	1	2	1	1	5.80
3	CCoSp3		3.00		0.50	1	1	1	1	0	3.50
4	FCSp2		2.30		0.00	0	0	0	1	-2	2.30
5	StSq3		3.30		0.50	1	2	1	1	0	3.80
6	2A		3.63	x	0.67	2	1	2	1	1	4.30
7	LSp4		2.70		1.00	3	2	2	2	2	3.70
			30.33								**34.40**
	Компоненты программы				Фактор						
	Навыки скольжения				0.80	5.75	6.25	6.25	6.00	6.00	6.08
	Переходы				0.80	5.50	6.00	6.00	5.75	5.75	5.83
	Представление/Исполнение				0.80	6.00	6.00	6.50	6.25	6.00	6.08
	Композиция				0.80	5.75	6.00	6.25	6.50	6.00	6.08
	Интерпретация				0.80	6.00	6.25	6.25	6.50	6.00	6.17
	Сумма за компоненты программы (умноженная)										**24.18**

Снижения	**0.00**

! Неясное ребро на толчке F/Lz x Надбавка за прыжки во второй половине программы (10%)

Открытое первенство г. Москвы среди юниоров

КМС, ДЕВУШКИ - Короткая программа ДЕТАЛИЗАЦИЯ ОЦЕНОК

Открытое первенство г. Москвы среди юниоров - КМС, Девушки

Место	Имя участника	Старт. номер	Общая сумма за вид	Сумма за элементы	Сумма за компоненты (умноженная)	Снижения
7	**Екатерина МИТРОФАНОВА** Самбо-70 отд. Хрустальный, Москва	16	54.84	32.58	22.26	0.00

#	Исполненные элементы	Инф.	Базовая стоимость	GOE	C1	C2	C3	C4	C5	Оценки бригады
			0.00	0.00	-	-	-	-	-	0.00
2	3Lz+3T		10.30	-0.93	-2	-1	-1	-1	-2	9.37
3	FCSp4		3.20	0.17	1	0	1	0	0	3.37
4	StSq2		2.60	0.33	1	1	1	0	0	2.93
5	3Lo		5.61	x 0.47	0	1	2	0	1	6.08
6	2A		3.63	x 0.50	1	1	2	1	1	4.13
7	LSp4		2.70	0.33	1	1	2	0	0	3.03
8	CCoSp4		3.50	0.17	0	1	1	0	0	3.67
			31.54							**32.58**
	Компоненты программы			Фактор						
	Навыки скольжения			0.80	5.75	6.00	6.25	5.75	5.75	5.83
	Переходы			0.80	5.50	5.50	5.75	5.50	5.25	5.50
	Представление/Исполнение			0.80	5.25	5.50	5.50	5.75	5.50	5.50
	Композиция			0.80	5.50	5.50	5.50	5.50	5.25	5.50
	Интерпретация			0.80	5.50	5.75	5.50	5.50	5.50	5.50
	Сумма за компоненты программы (умноженная)									**22.26**

Снижения	**0.00**

x Надбавка за прыжки во второй половине программы (10%)

Открытое первенство г. Москвы среди юниоров - КМС, Девушки

Место	Имя участника	Старт. номер	Общая сумма за вид	Сумма за элементы	Сумма за компоненты (умноженная)	Снижения
8	**Диана ГУСЕВА** СДЮШОР ЦСКА, Москва	23	54.29	30.53	23.76	0.00

#	Исполненные элементы	Инф.	Базовая стоимость	GOE	C1	C2	C3	C4	C5	Оценки бригады
1	3Lo		5.10	0.70	1	1	1	1	1	5.80
2	3F+2T		6.60	0.70	1	1	1	0	1	7.30
3	LSp3		2.40	0.83	2	2	1	2	1	3.23
4	2A		3.63	x 0.50	1	1	1	1	1	4.13
5	FCSp3		2.80	0.50	1	1	1	2	0	3.30
6	CCoSp3		3.00	0.67	1	2	1	2	1	3.67
7	StSq2		2.60	0.50	1	1	1	1	0	3.10
			26.13							**30.53**
	Компоненты программы			Фактор						
	Навыки скольжения			0.80	5.75	6.00	5.50	6.00	6.00	5.92
	Переходы			0.80	5.50	6.00	5.50	5.75	5.75	5.67
	Представление/Исполнение			0.80	6.00	6.00	5.75	6.50	6.00	6.00
	Композиция			0.80	5.75	6.00	5.50	6.25	6.00	5.92
	Интерпретация			0.80	6.00	6.25	5.50	6.25	6.25	6.17
	Сумма за компоненты программы (умноженная)									**23.76**

Снижения	**0.00**

x Надбавка за прыжки во второй половине программы (10%)

Открытое первенство г. Москвы среди юниоров

КМС, ДЕВУШКИ - Короткая программа ДЕТАЛИЗАЦИЯ ОЦЕНОК

Открытое первенство г. Москвы среди юниоров - КМС, Девушки

Место	Имя участника	Старт. номер	Общая сумма за вид	Сумма за элементы	Сумма за компоненты (умноженная)	Снижения
9	**Виктория САФОНОВА** Самбо-70 отд. "Конек Чайковской", Москва	6	54.14	31.80	22.34	0.00

#	Исполненные элементы	Инф.	Базовая стоимость		GOE	C1	C2	C3	C4	C5	Оценки бригады
1	3F+3T	!	9.60		-1.40	-2	-2	-2	-1	-2	8.20
2	CCoSp4		3.50		0.50	1	1	1	1	1	4.00
3	FCSp4		3.20		0.33	0	1	1	1	0	3.53
4	3Lo		5.61	x	0.70	1	1	1	1	2	6.31
5	2A		3.63	x	0.17	1	1	0	0	0	3.80
6	LSp4		2.70		0.33	0	2	1	1	0	3.03
7	StSq2		2.60		0.33	0	2	1	1	0	2.93
			30.84								**31.80**
	Компоненты программы				Фактор						
	Навыки скольжения				0.80	5.25	5.75	5.75	6.00	5.50	5.67
	Переходы				0.80	5.00	5.75	5.25	5.75	5.25	5.42
	Представление/Исполнение				0.80	5.25	6.00	5.25	6.50	5.50	5.58
	Композиция				0.80	5.25	6.00	5.75	6.25	5.25	5.67
	Интерпретация				0.80	5.25	6.25	5.50	6.00	5.25	5.58
	Сумма за компоненты программы (умноженная)										**22.34**

Снижения	**0.00**

! Неясное ребро на толчке F/Lz x Надбавка за прыжки во второй половине программы (10%)

Открытое первенство г. Москвы среди юниоров - КМС, Девушки

Место	Имя участника	Старт. номер	Общая сумма за вид	Сумма за элементы	Сумма за компоненты (умноженная)	Снижения
10	**Анастасия ГУЛЯКОВА** УОР №4, Москва	22	53.02	27.76	25.26	0.00

#	Исполненные элементы	Инф.	Базовая стоимость		GOE	C1	C2	C3	C4	C5	Оценки бригады
1	3Lo		5.10		0.93	0	2	1	1	2	6.03
2	3F+COMBO		5.30		-2.10	-3	-3	-3	-3	-3	3.20
3	FCSp4		3.20		0.50	1	1	1	1	0	3.70
4	CCoSp4		3.50		0.50	1	1	1	1	1	4.00
5	StSq3		3.30		0.50	1	2	1	0	1	3.80
6	LSp3		2.40		0.50	1	1	1	1	1	2.90
7	2A		3.63	x	0.50	1	1	1	1	1	4.13
			26.43								**27.76**
	Компоненты программы				Фактор						
	Навыки скольжения				0.80	6.25	6.50	6.25	6.25	7.00	6.33
	Переходы				0.80	6.00	6.25	6.25	6.00	6.75	6.17
	Представление/Исполнение				0.80	6.00	6.00	6.50	6.50	6.75	6.33
	Композиция				0.80	6.00	6.25	6.25	6.25	6.75	6.25
	Интерпретация				0.80	6.25	6.75	6.50	6.25	7.00	6.50
	Сумма за компоненты программы (умноженная)										**25.26**

Снижения	**0.00**

x Надбавка за прыжки во второй половине программы (10%)

Открытое первенство г. Москвы среди юниоров

КМС, ДЕВУШКИ - Короткая программа ДЕТАЛИЗАЦИЯ ОЦЕНОК

Открытое первенство г. Москвы среди юниоров - КМС, Девушки

Место	Имя участника	Старт. номер	Общая сумма за вид	Сумма за элементы	Сумма за компоненты (умноженная)	Снижения
11	**Анастасия ГРАЧЕВА** СШОР Юность Москвы, Москва	5	52.83	30.91	21.92	0.00

#	Исполненные элементы	Инф.	Базовая стоимость		GOE	C1	C2	C3	C4	C5	Оценки бригады
1	StSq2		2.60		0.50	1	1	1	1	0	3.10
2	3Lz+2T		7.30		0.70	1	1	1	0	1	8.00
3	3Lo		5.61	x	0.00	0	0	0	0	0	5.61
4	CCoSp4		3.50		0.50	1	1	1	1	-1	4.00
5	LSp4		2.70		0.00	1	0	0	0	0	2.70
6	2A		3.63	x	0.50	1	2	1	1	1	4.13
7	FCSp4		3.20		0.17	1	0	1	0	0	3.37
			28.54								**30.91**
	Компоненты программы				Фактор						
	Навыки скольжения				0.80	5.75	5.75	5.50	5.50	5.50	5.58
	Переходы				0.80	5.50	5.25	5.25	5.25	5.50	5.33
	Представление/Исполнение				0.80	5.50	5.50	5.50	5.75	5.25	5.50
	Композиция				0.80	5.25	5.50	5.50	5.50	5.00	5.42
	Интерпретация				0.80	5.75	5.75	5.50	5.50	5.00	5.58
	Сумма за компоненты программы (умноженная)										**21.92**

Снижения	**0.00**

x Надбавка за прыжки во второй половине программы (10%)

Открытое первенство г. Москвы среди юниоров - КМС, Девушки

Место	Имя участника	Старт. номер	Общая сумма за вид	Сумма за элементы	Сумма за компоненты (умноженная)	Снижения
12	**Виктория ВАСИЛЬЕВА** СШОР Москвич, Москва	14	51.36	27.96	23.40	0.00

#	Исполненные элементы	Инф.	Базовая стоимость		GOE	C1	C2	C3	C4	C5	Оценки бригады
1	LSp4		2.70		0.67	1	2	2	1	1	3.37
2	StSq2		2.60		0.67	1	2	2	1	0	3.27
3	3Lz+3T<<	<<	8.03	x	-1.40	-2	-3	-2	-2	-2	6.63
4	3Lo<	<	3.96	x	-0.70	-1	-2	-1	-1	-1	3.26
5	FCSp3		2.80		0.33	1	0	1	1	0	3.13
6	2A		3.63	x	0.67	2	1	2	1	1	4.30
7	CCoSp4		3.50		0.50	0	2	1	1	1	4.00
			27.22								**27.96**
	Компоненты программы				Фактор						
	Навыки скольжения				0.80	6.00	6.25	6.25	6.00	6.25	6.17
	Переходы				0.80	5.50	5.75	5.75	5.50	6.25	5.67
	Представление/Исполнение				0.80	5.50	5.75	5.50	5.50	6.00	5.58
	Композиция				0.80	5.75	5.75	6.00	5.75	6.25	5.83
	Интерпретация				0.80	6.00	6.00	6.00	5.50	6.50	6.00
	Сумма за компоненты программы (умноженная)										**23.40**

Снижения	**0.00**

< Недокрученный прыжок << Пониженный прыжок x Надбавка за прыжки во второй половине программы (10%)

Открытое первенство г. Москвы среди юниоров

КМС, ДЕВУШКИ - Короткая программа ДЕТАЛИЗАЦИЯ ОЦЕНОК

Открытое первенство г. Москвы среди юниоров - КМС, Девушки

Место	Имя участника	Старт. номер	Общая сумма за вид	Сумма за элементы	Сумма за компоненты (умноженная)	Снижения
13	**Полина ШУБОДЕРОВА** Самбо-70 отд. Хрустальный, Москва	8	49.70	26.50	23.20	0.00

#	Исполненные элементы	Инф.	Базовая стоимость		GOE	C1	C2	C3	C4	C5	Оценки бригады
1	3S+2T		5.70		-0.47	-1	-1	1	0	-1	5.23
2	FCSp2		2.30		0.00	0	0	1	0	0	2.30
3	StSq2		2.60		0.67	1	2	2	1	1	3.27
4	3Lo		5.61	x	0.23	0	0	2	1	0	5.84
5	2A		3.63	x	0.50	1	1	1	0	2	4.13
6	LSp3		2.40		0.50	1	1	1	1	1	2.90
7	CCoSp2		2.50		0.33	0	1	1	1	-1	2.83
			24.74								**26.50**
	Компоненты программы				Фактор						
	Навыки скольжения				0.80	5.75	6.00	6.25	6.00	6.25	6.08
	Переходы				0.80	5.50	5.50	5.50	5.50	6.00	5.50
	Представление/Исполнение				0.80	5.25	5.50	5.75	5.75	6.25	5.67
	Композиция				0.80	5.50	6.00	6.00	5.75	6.25	5.92
	Интерпретация				0.80	5.50	6.00	6.00	5.50	6.00	5.83
	Сумма за компоненты программы (умноженная)										**23.20**

Снижения	**0.00**

x Надбавка за прыжки во второй половине программы (10%)

Открытое первенство г. Москвы среди юниоров - КМС, Девушки

Место	Имя участника	Старт. номер	Общая сумма за вид	Сумма за элементы	Сумма за компоненты (умноженная)	Снижения
14	**Ксения СТАРОДУБЦЕВА** СДЮШОР ЦСКА, Москва	17	49.22	27.56	21.66	0.00

#	Исполненные элементы	Инф.	Базовая стоимость		GOE	C1	C2	C3	C4	C5	Оценки бригады
1	3Lze+3T<	e	7.20		-1.40	-2	-2	-2	-2	-1	5.80
2	3Lo		5.10		0.23	0	-1	1	1	0	5.33
3	FCSp1		1.90		-0.10	0	0	-1	0	-1	1.80
4	StSq3		3.30		0.17	0	1	1	0	0	3.47
5	2A		3.63	x	-0.17	-1	-1	0	0	0	3.46
6	LSp4		2.70		0.67	1	3	1	1	2	3.37
7	CCoSp4		3.50		0.83	0	2	2	2	1	4.33
			27.33								**27.56**
	Компоненты программы				Фактор						
	Навыки скольжения				0.80	5.50	5.75	5.50	5.75	5.50	5.58
	Переходы				0.80	5.25	5.50	5.25	5.50	5.25	5.33
	Представление/Исполнение				0.80	5.25	5.25	5.50	5.50	5.50	5.42
	Композиция				0.80	5.50	5.50	5.50	5.50	5.25	5.50
	Интерпретация				0.80	5.25	5.25	5.50	5.25	5.25	5.25
	Сумма за компоненты программы (умноженная)										**21.66**

Снижения	**0.00**

< Недокрученный прыжок e Явно неправильное ребро на толчке F/Lz x Надбавка за прыжки во второй половине программы (10%)

Открытое первенство г. Москвы среди юниоров

КМС, ДЕВУШКИ - Короткая программа ДЕТАЛИЗАЦИЯ ОЦЕНОК

Открытое первенство г. Москвы среди юниоров - КМС, Девушки

Место	Имя участника	Старт. номер	Общая сумма за вид	Сумма за элементы	Сумма за компоненты (умноженная)	Снижения
15	**Екатерина РЯБОВА** ДЮСШ по ЗВС, Химки	2	48.87	27.53	21.34	0.00

#	Исполненные элементы	Инф.	Базовая стоимость		GOE	C1	C2	C3	C4	C5	Оценки бригады
1	3Lz+3T<	!	9.00		-0.70	-1	-2	-1	-1	-1	8.30
2	3Lo<	<	3.60		-0.70	-1	-1	-1	-1	-1	2.90
3	CCoSp4		3.50		0.50	1	1	1	1	0	4.00
4	StSq1		1.80		0.33	0	1	1	1	0	2.13
5	2A		3.63	x	0.17	1	1	0	0	0	3.80
6	FCSp4		3.20		0.00	0	0	1	0	0	3.20
7	LSp4		2.70		0.50	1	2	1	1	1	3.20
			27.43								**27.53**
	Компоненты программы				Фактор						
	Навыки скольжения				0.80	5.00	5.25	5.50	5.75	5.00	5.25
	Переходы				0.80	4.75	5.50	5.25	5.75	4.75	5.17
	Представление/Исполнение				0.80	5.25	5.75	5.50	6.00	4.75	5.50
	Композиция				0.80	5.00	5.75	5.00	6.25	4.75	5.25
	Интерпретация				0.80	5.25	6.00	5.25	6.25	4.75	5.50
	Сумма за компоненты программы (умноженная)										**21.34**

Снижения	**0.00**

< Недокрученный прыжок ! Неясное ребро на толчке F/Lz x Надбавка за прыжки во второй половине программы (10%)

Открытое первенство г. Москвы среди юниоров - КМС, Девушки

Место	Имя участника	Старт. номер	Общая сумма за вид	Сумма за элементы	Сумма за компоненты (умноженная)	Снижения
16	**Яна РУБЦОВА** СДЮШОР ЦСКА, Москва	18	48.77	27.09	22.68	1.00

#	Исполненные элементы	Инф.	Базовая стоимость		GOE	C1	C2	C3	C4	C5	Оценки бригады
1	3Lo		5.10		-2.10	-3	-3	-3	-3	-3	3.00
2	3Lz+2T		7.30		0.70	1	1	1	0	1	8.00
3	LSp3		2.40		0.50	1	2	1	1	0	2.90
4	StSq2		2.60		0.50	1	1	1	1	0	3.10
5	2A		3.63	x	0.50	1	1	1	1	1	4.13
6	FCSp3		2.80		0.33	-1	1	1	1	0	3.13
7	CCoSp2		2.50		0.33	0	1	1	1	0	2.83
			26.33								**27.09**
	Компоненты программы				Фактор						
	Навыки скольжения				0.80	5.50	5.75	6.00	6.00	5.50	5.75
	Переходы				0.80	5.25	5.75	5.50	5.50	5.50	5.50
	Представление/Исполнение				0.80	5.75	5.75	5.75	5.75	5.75	5.75
	Композиция				0.80	5.50	5.75	5.75	5.75	5.50	5.67
	Интерпретация				0.80	5.50	6.00	5.75	5.50	5.75	5.67
	Сумма за компоненты программы (умноженная)										**22.68**

Снижения	Падения: -1.00	**-1.00**

x Надбавка за прыжки во второй половине программы (10%)

Открытое первенство г. Москвы среди юниоров

КМС, ДЕВУШКИ - Короткая программа ДЕТАЛИЗАЦИЯ ОЦЕНОК

Открытое первенство г. Москвы среди юниоров - КМС, Девушки

Место	Имя участника	Старт. номер	Общая сумма за вид	Сумма за элементы	Сумма за компоненты (умноженная)	Снижения
17	**Юлия ЛЕБЕДЕВА** СШОР Москвич, Москва	4	48.47	26.87	21.60	0.00

#	Исполненные элементы	Инф.	Базовая стоимость		GOE	C1	C2	C3	C4	C5	Оценки бригады
1	3Lz+2T	!	7.30		-0.23	-1	0	0	1	-1	7.07
2	3Lo		5.10		-0.70	-1	-1	-1	-1	-1	4.40
3	FCSp2		2.30		0.17	0	0	1	1	0	2.47
4	StSq2		2.60		0.17	0	0	1	1	0	2.77
5	2A		3.63	x	0.00	0	-1	0	0	0	3.63
6	CCoSp3		3.00		0.33	0	1	1	1	0	3.33
7	LSp4		2.70		0.50	1	1	1	1	2	3.20
			26.63								**26.87**
	Компоненты программы				Фактор						
	Навыки скольжения				0.80	5.25	5.25	5.00	5.75	6.00	5.42
	Переходы				0.80	5.00	4.75	5.25	5.50	5.75	5.25
	Представление/Исполнение				0.80	5.25	5.25	5.25	6.00	6.00	5.50
	Композиция				0.80	5.00	5.25	5.25	5.50	6.00	5.33
	Интерпретация				0.80	5.25	5.00	5.50	5.75	6.25	5.50
	Сумма за компоненты программы (умноженная)										**21.60**

Снижения	**0.00**

! Неясное ребро на толчке F/Lz x Надбавка за прыжки во второй половине программы (10%)

Открытое первенство г. Москвы среди юниоров - КМС, Девушки

Место	Имя участника	Старт. номер	Общая сумма за вид	Сумма за элементы	Сумма за компоненты (умноженная)	Снижения
18	**Анна КУЗЬМЕНКО** СШ "Снежные барсы", Москва	15	48.46	25.72	22.74	0.00

#	Исполненные элементы	Инф.	Базовая стоимость		GOE	C1	C2	C3	C4	C5	Оценки бригады
1	2A		3.30		0.67	1	2	1	1	2	3.97
2	3Lz<+2T*+COMBO	*	4.20		-2.10	-3	-3	-3	-3	-3	2.10
3	LSp4		2.70		0.67	2	1	2	1	0	3.37
4	FCSp4		3.20		0.67	1	2	2	1	1	3.87
5	3Lo		5.61	x	0.00	0	-1	0	0	0	5.61
6	StSq3		3.30		0.50	1	2	1	1	0	3.80
7	CCoSp2		2.50		0.50	0	1	2	1	1	3.00
			24.81								**25.72**
	Компоненты программы				Фактор						
	Навыки скольжения				0.80	5.25	5.75	6.00	5.75	6.00	5.83
	Переходы				0.80	5.00	5.50	5.50	5.25	5.75	5.42
	Представление/Исполнение				0.80	5.25	5.50	5.75	5.50	5.75	5.58
	Композиция				0.80	5.00	6.00	6.00	5.75	6.00	5.92
	Интерпретация				0.80	5.25	5.75	6.00	5.50	5.75	5.67
	Сумма за компоненты программы (умноженная)										**22.74**

Снижения	**0.00**

< Недокрученный прыжок * Недопустимый элемент x Надбавка за прыжки во второй половине программы (10%)

Открытое первенство г. Москвы среди юниоров

КМС, ДЕВУШКИ - Короткая программа ДЕТАЛИЗАЦИЯ ОЦЕНОК

Открытое первенство г. Москвы среди юниоров - КМС, Девушки

Место	Имя участника	Старт. номер	Общая сумма за вид	Сумма за элементы	Сумма за компоненты (умноженная)	Снижения
19	**Ксения ПАНКОВА** УОР №4, Москва	21	48.03	25.63	22.40	0.00

#	Исполненные элементы	Инф.	Базовая стоимость		GOE	C1	C2	C3	C4	C5	Оценки бригады
1	3F+3T		9.60		-2.10	-3	-3	-3	-2	-3	7.50
2	CCoSp4		3.50		0.50	1	1	0	1	1	4.00
3	3Lo		5.10		0.23	0	1	0	0	1	5.33
4	LSp3		2.40		0.50	1	1	1	1	1	2.90
5	StSq2		2.60		0.33	1	2	1	0	0	2.93
6	A*	*	0.00	x	0.00	-	-	-	-	-	0.00
7	FCSp3		2.80		0.17	0	1	1	0	0	2.97
			26.00								**25.63**
	Компоненты программы				Фактор						
	Навыки скольжения				0.80	5.50	5.75	5.25	5.50	6.25	5.58
	Переходы				0.80	5.25	5.50	5.50	5.25	6.00	5.42
	Представление/Исполнение				0.80	5.50	5.25	5.25	5.75	6.00	5.50
	Композиция				0.80	5.50	5.75	5.50	6.00	6.25	5.75
	Интерпретация				0.80	5.75	5.75	5.50	5.75	6.25	5.75
	Сумма за компоненты программы (умноженная)										**22.40**

Снижения	**0.00**

* Недопустимый элемент x Надбавка за прыжки во второй половине программы (10%)

Открытое первенство г. Москвы среди юниоров - КМС, Девушки

Место	Имя участника	Старт. номер	Общая сумма за вид	Сумма за элементы	Сумма за компоненты (умноженная)	Снижения
20	**Елена КОСТОРНАЯ** Самбо-70 отд. "Конек Чайковской", Москва	9	46.93	25.87	22.06	1.00

#	Исполненные элементы	Инф.	Базовая стоимость		GOE	C1	C2	C3	C4	C5	Оценки бригады
1	3Lz+3T<	!	9.00		-2.10	-3	-3	-3	-3	-3	6.90
2	3Lo<	<	3.60		-0.70	-1	-2	-1	-1	-1	2.90
3	CCoSp1		2.00		0.50	1	2	1	1	0	2.50
4	LSp4		2.70		0.67	0	2	1	1	2	3.37
5	StSq2		2.60		0.33	1	1	0	1	0	2.93
6	2A		3.63	x	0.67	1	2	2	1	1	4.30
7	FCSp2		2.30		0.67	0	2	2	1	1	2.97
			25.83								**25.87**
	Компоненты программы				Фактор						
	Навыки скольжения				0.80	5.75	5.50	6.25	6.00	5.75	5.83
	Переходы				0.80	5.50	5.00	5.50	5.75	5.75	5.58
	Представление/Исполнение				0.80	5.25	5.00	5.50	6.00	5.50	5.42
	Композиция				0.80	5.50	5.25	5.25	5.75	5.25	5.33
	Интерпретация				0.80	5.50	5.00	5.25	5.50	5.50	5.42
	Сумма за компоненты программы (умноженная)										**22.06**

Снижения	Падения: -1.00	**-1.00**

< Недокрученный прыжок ! Неясное ребро на толчке F/Lz x Надбавка за прыжки во второй половине программы (10%)

Открытое первенство г. Москвы среди юниоров

КМС, ДЕВУШКИ - Короткая программа ДЕТАЛИЗАЦИЯ ОЦЕНОК

Открытое первенство г. Москвы среди юниоров - КМС, Девушки

Место	Имя участника	Старт. номер	Общая сумма за вид	Сумма за элементы	Сумма за компоненты (умноженная)	Снижения
21	**Александра ЕГОРОВА** СДЮШОР ЦСКА, Москва	27	46.93	25.01	21.92	0.00

#	Исполненные элементы	Инф.	Базовая стоимость	GOE	C1	C2	C3	C4	C5	Оценки бригады
1	3F+2T		6.60	0.00	0	0	0	0	0	6.60
2	LSp1		1.50	0.00	0	0	0	1	0	1.50
3	FCSp1		1.90	0.17	1	0	0	1	0	2.07
4	StSq2		2.60	0.00	0	0	0	0	0	2.60
5	3Lo	x	5.61	0.00	0	-1	1	0	0	5.61
6	2A	x	3.63	0.33	1	1	0	1	0	3.96
7	CCoSp3V		2.50	0.17	0	1	1	0	0	2.67
			24.34							**25.01**
	Компоненты программы			Фактор						
	Навыки скольжения			0.80	5.50	5.50	5.25	5.50	5.50	5.50
	Переходы			0.80	5.25	5.25	5.25	5.25	5.50	5.25
	Представление/Исполнение			0.80	5.25	5.75	5.25	5.75	5.75	5.58
	Композиция			0.80	5.25	5.75	5.25	5.50	5.75	5.50
	Интерпретация			0.80	5.50	5.75	5.50	5.50	5.75	5.58
	Сумма за компоненты программы (умноженная)									**21.92**
	Снижения									**0.00**

x Надбавка за прыжки во второй половине программы (10%)

Открытое первенство г. Москвы среди юниоров - КМС, Девушки

Место	Имя участника	Старт. номер	Общая сумма за вид	Сумма за элементы	Сумма за компоненты (умноженная)	Снижения
22	**Яна ГУЩИНА** СШОР Москвич, Москва	13	44.48	25.54	19.94	1.00

#	Исполненные элементы	Инф.	Базовая стоимость	GOE	C1	C2	C3	C4	C5	Оценки бригады
1	3F+3T		9.60	0.00	0	0	1	0	0	9.60
2	LSp1		1.50	-0.20	-1	-2	0	0	-1	1.30
3	FCSp1		1.90	0.00	0	0	0	0	0	1.90
4	StSq2		2.60	0.00	0	0	1	0	0	2.60
5	3Lo	x	5.61	-2.10	-3	-3	-3	-3	-3	3.51
6	2A	x	3.63	0.00	0	0	0	0	0	3.63
7	CCoSp4V		3.00	0.00	0	1	0	0	0	3.00
			27.84							**25.54**
	Компоненты программы			Фактор						
	Навыки скольжения			0.80	4.50	5.00	5.50	5.50	5.75	5.33
	Переходы			0.80	4.25	4.50	5.50	5.00	5.25	4.92
	Представление/Исполнение			0.80	4.25	4.25	5.00	5.25	5.25	4.83
	Композиция			0.80	4.25	4.50	5.25	5.50	5.00	4.92
	Интерпретация			0.80	4.50	4.25	5.25	5.25	5.00	4.92
	Сумма за компоненты программы (умноженная)									**19.94**
	Снижения		Падения:	-1.00						**-1.00**

x Надбавка за прыжки во второй половине программы (10%)

Открытое первенство г. Москвы среди юниоров

КМС, ДЕВУШКИ - Короткая программа ДЕТАЛИЗАЦИЯ ОЦЕНОК

Открытое первенство г. Москвы среди юниоров - КМС, Девушки

Место	Имя участника	Старт. номер	Общая сумма за вид	Сумма за элементы	Сумма за компоненты (умноженная)	Снижения
23	**Анастасия ЛАВРИНА** Самбо-70 отд. "Конек Чайковской", Москва	24	44.13	23.93	21.20	1.00

#	Исполненные элементы	Инф.	Базовая стоимость	GOE	C1	C2	C3	C4	C5	Оценки бригады
1	3Lz+2T		7.30	-1.40	-2	-2	-2	-2	-2	5.90
2	3Lo		5.10	0.00	0	-1	1	0	0	5.10
3	FCSp3		2.80	0.17	1	0	1	0	0	2.97
4	2A	x	3.63	-1.50	-3	-3	-3	-3	-3	2.13
5	LSp2		1.90	0.00	0	0	0	0	-1	1.90
6	StSq2		2.60	0.00	1	0	0	0	0	2.60
7	CCoSp3		3.00	0.33	1	1	1	0	0	3.33
			26.33							**23.93**
	Компоненты программы			Фактор						
	Навыки скольжения			0.80	5.50	5.00	5.25	5.50	5.50	5.42
	Переходы			0.80	5.25	4.75	5.25	5.25	5.25	5.25
	Представление/Исполнение			0.80	5.25	4.50	5.25	5.50	5.25	5.25
	Композиция			0.80	5.25	4.50	5.50	5.25	5.25	5.25
	Интерпретация			0.80	5.50	4.75	5.25	5.25	5.50	5.33
	Сумма за компоненты программы (умноженная)									**21.20**

Снижения	Падения:	-1.00	**-1.00**

x Надбавка за прыжки во второй половине программы (10%)

Открытое первенство г. Москвы среди юниоров - КМС, Девушки

Место	Имя участника	Старт. номер	Общая сумма за вид	Сумма за элементы	Сумма за компоненты (умноженная)	Снижения
24	**Александра ШУБОЧКИНА** СШОР "Сокольники", Москва	26	42.41	21.21	21.20	0.00

#	Исполненные элементы	Инф.	Базовая стоимость	GOE	C1	C2	C3	C4	C5	Оценки бригады
1	3Lo<<	<<	1.80	-0.60	-2	-2	-2	-2	-2	1.20
2	3F<+2T	!	5.00	-0.93	-1	-1	-2	-1	-2	4.07
3	CCoSp4		3.50	0.17	0	1	0	1	0	3.67
4	2A		3.30	0.00	0	-1	0	0	0	3.30
5	FCSp2		2.30	0.17	0	1	1	0	0	2.47
6	StSq3		3.30	0.17	1	1	0	0	0	3.47
7	LSp4		2.70	0.33	0	1	1	1	0	3.03
			21.90							**21.21**
	Компоненты программы			Фактор						
	Навыки скольжения			0.80	5.25	5.50	5.25	5.75	5.00	5.33
	Переходы			0.80	5.00	5.25	5.25	5.25	5.25	5.25
	Представление/Исполнение			0.80	5.00	5.25	5.25	5.50	5.25	5.25
	Композиция			0.80	5.00	5.50	5.50	5.50	5.25	5.42
	Интерпретация			0.80	5.25	5.25	5.50	5.25	5.25	5.25
	Сумма за компоненты программы (умноженная)									**21.20**

Снижения	**0.00**

< Недокрученный прыжок << Пониженный прыжок ! Неясное ребро на толчке F/Lz

Открытое первенство г. Москвы среди юниоров

КМС, ДЕВУШКИ - Короткая программа ДЕТАЛИЗАЦИЯ ОЦЕНОК

Открытое первенство г. Москвы среди юниоров - КМС, Девушки

Место	Имя участника	Старт. номер	Общая сумма за вид	Сумма за элементы	Сумма за компоненты (умноженная)	Снижения
25	**Елизавета СОЛОВЬЕВА** СШОР Москвич, Москва	12	41.12	22.58	18.54	0.00

#	Исполненные элементы	Инф.	Базовая стоимость		GOE	C1	C2	C3	C4	C5	Оценки бригады
1	2A		3.30		-0.83	-2	-2	-1	-1	-2	2.47
2	StSq2		2.60		0.00	0	0	0	0	0	2.60
3	FCSp1		1.90		-0.10	-1	0	0	0	-1	1.80
4	3Lo		5.61	x	0.23	1	0	0	1	0	5.84
5	3S<+2T	<	4.84	x	-0.70	-1	-1	-1	-1	-1	4.14
6	CCoSp3		3.00		0.00	0	0	0	0	-1	3.00
7	LSp3		2.40		0.33	1	1	1	0	0	2.73
			23.65								**22.58**
	Компоненты программы				Фактор						
	Навыки скольжения				0.80	4.50	4.50	4.75	5.25	4.75	4.67
	Переходы				0.80	4.25	4.25	4.50	4.75	4.75	4.50
	Представление/Исполнение				0.80	4.50	4.50	4.75	5.00	4.75	4.67
	Композиция				0.80	4.25	4.50	4.50	5.25	4.75	4.58
	Интерпретация				0.80	4.75	4.75	4.50	4.75	4.75	4.75
	Сумма за компоненты программы (умноженная)										**18.54**

Снижения		**0.00**

< Недокрученный прыжок x Надбавка за прыжки во второй половине программы (10%)

Открытое первенство г. Москвы среди юниоров - КМС, Девушки

Место	Имя участника	Старт. номер	Общая сумма за вид	Сумма за элементы	Сумма за компоненты (умноженная)	Снижения
26	**Полина ЯКИМЕНКО** УОР №4, Москва	28	39.86	21.40	19.46	1.00

#	Исполненные элементы	Инф.	Базовая стоимость		GOE	C1	C2	C3	C4	C5	Оценки бригады
1	3F<+COMBO	<	3.70		-2.10	-3	-3	-3	-3	-3	1.60
2	3Lo		5.10		-0.23	-1	-1	0	0	1	4.87
3	CCoSp4		3.50		0.00	0	0	0	0	0	3.50
4	FCSp2		2.30		0.00	-1	0	0	0	0	2.30
5	StSq2		2.60		0.00	0	0	0	0	0	2.60
6	2A		3.63	x	0.00	0	0	0	0	1	3.63
7	LSp3		2.40		0.50	1	1	1	0	1	2.90
			23.23								**21.40**
	Компоненты программы				Фактор						
	Навыки скольжения				0.80	5.00	5.25	5.00	5.25	5.00	5.08
	Переходы				0.80	4.75	4.75	4.75	4.75	5.00	4.75
	Представление/Исполнение				0.80	5.00	4.75	4.75	5.00	5.00	4.92
	Композиция				0.80	5.00	4.75	4.75	4.75	5.00	4.83
	Интерпретация				0.80	4.75	5.25	4.75	4.75	4.75	4.75
	Сумма за компоненты программы (умноженная)										**19.46**

Снижения	Падения: -1.00	**-1.00**

< Недокрученный прыжок x Надбавка за прыжки во второй половине программы (10%)

Открытое первенство г. Москвы среди юниоров

КМС, ДЕВУШКИ - Короткая программа ДЕТАЛИЗАЦИЯ ОЦЕНОК

Открытое первенство г. Москвы среди юниоров - КМС, Девушки

Место	Имя участника	Старт. номер	Общая сумма за вид	Сумма за элементы	Сумма за компоненты (умноженная)	Снижения
27	**Елена САХАРОВА** СШОР Юность Москвы, Москва	25	37.17	18.67	18.50	0.00

#	Исполненные элементы	Инф.	Базовая стоимость		GOE	C1	C2	C3	C4	C5	Оценки бригады
1	3Lo<	<	3.60		-1.40	-2	-2	-2	-2	-3	2.20
2	FCSp3		2.80		0.00	0	0	0	0	0	2.80
3	StSq2		2.60		0.00	0	0	0	0	0	2.60
4	CCoSp3V		2.50		0.00	1	0	0	0	0	2.50
5	2A		3.63	x	0.00	0	-1	0	0	0	3.63
6	3S<+2T	<	4.84	x	-1.40	-2	-3	-2	-2	-2	3.44
7	LSp1		1.50		0.00	0	0	0	0	0	1.50
			21.47								**18.67**
	Компоненты программы				Фактор						
	Навыки скольжения				0.80	4.50	4.75	4.75	5.00	5.25	4.83
	Переходы				0.80	4.25	4.50	4.50	4.75	5.00	4.58
	Представление/Исполнение				0.80	4.25	4.25	4.75	5.00	4.75	4.58
	Композиция				0.80	4.25	4.25	4.75	4.75	4.75	4.58
	Интерпретация				0.80	4.25	4.25	4.75	4.75	4.75	4.58
	Сумма за компоненты программы (умноженная)										**18.50**

Снижения	**0.00**

< Недокрученный прыжок x Надбавка за прыжки во второй половине программы (10%)

Открытое первенство г. Москвы среди юниоров - КМС, Девушки

Место	Имя участника	Старт. номер	Общая сумма за вид	Сумма за элементы	Сумма за компоненты (умноженная)	Снижения
28	**Елизавета ВЕРТМАН** Самбо-70 отд. "Конек Чайковской", Москва	7	33.53	15.45	18.08	0.00

#	Исполненные элементы	Инф.	Базовая стоимость		GOE	C1	C2	C3	C4	C5	Оценки бригады
1	3S<<+2T	<<	2.60		-0.40	-2	-2	-2	-2	-2	2.20
2	2A<<	<<	1.10		-0.40	-2	-2	-2	-2	-2	0.70
3	FCSp1		1.90		0.17	1	0	1	0	0	2.07
4	StSq2		2.60		0.17	1	0	1	0	0	2.77
5	2Lo		1.98	x	0.20	1	1	0	0	1	2.18
6	CCoSp2		2.50		0.00	-1	0	0	1	0	2.50
7	LSp4		2.70		0.33	0	2	1	1	0	3.03
			15.38								**15.45**
	Компоненты программы				Фактор						
	Навыки скольжения				0.80	4.50	4.25	5.25	5.25	4.50	4.75
	Переходы				0.80	4.25	4.25	4.75	4.75	4.50	4.50
	Представление/Исполнение				0.80	4.25	4.00	4.75	5.00	4.25	4.42
	Композиция				0.80	4.50	4.00	5.00	4.75	4.25	4.50
	Интерпретация				0.80	4.50	4.00	5.25	4.50	4.25	4.42
	Сумма за компоненты программы (умноженная)										**18.08**

Снижения	**0.00**

<< Пониженный прыжок x Надбавка за прыжки во второй половине программы (10%)

Открытое первенство г. Москвы среди юниоров

КМС, ДЕВУШКИ - Короткая программа ДЕТАЛИЗАЦИЯ ОЦЕНОК

Открытое первенство г. Москвы среди юниоров - КМС, Девушки

Место	Имя участника	Старт. номер	Общая сумма за вид	Сумма за элементы	Сумма за компоненты (умноженная)	Снижения
29	**Александра ФОМИНА** Самбо-70 отд. Хрустальный, Москва	3	27.39	8.77	18.62	0.00

#	Исполненные элементы	Инф.	Базовая стоимость		GOE	C1	C2	C3	C4	C5	Оценки бригады
1	1T*+COMBO	*	0.00		0.00	-	-	-	-	-	0.00
2	FCSp4		3.20		0.50	1	1	1	1	0	3.70
3	CCoSp1V		1.70		-0.10	-1	0	0	0	-1	1.60
4	1Lo*	*	0.00	x	0.00	-	-	-	-	-	0.00
5	A*	*	0.00	x	0.00	-	-	-	-	-	0.00
6	StSq1		1.80		0.17	0	1	1	0	0	1.97
7	LSp1		1.50		0.00	-1	0	1	0	0	1.50
			8.20								**8.77**
	Компоненты программы				Фактор						
	Навыки скольжения				0.80	4.75	4.75	5.50	5.50	4.50	5.00
	Переходы				0.80	4.50	4.50	5.00	5.25	4.50	4.67
	Представление/Исполнение				0.80	4.25	4.00	4.50	4.75	4.00	4.25
	Композиция				0.80	4.50	4.50	5.50	5.00	4.00	4.67
	Интерпретация				0.80	4.75	4.25	5.50	5.00	4.00	4.67
	Сумма за компоненты программы (умноженная)										**18.62**

Снижения	**0.00**

* Недопустимый элемент x Надбавка за прыжки во второй половине программы (10%)

КМС, ДЕВУШКИ

ДЕТАЛИЗАЦИЯ ПО ВИДУ: Произвольная программа

Место	Имя	Общая сумма за вид =	Сумма за элементы +	Сумма за компон. * +	SS	TR	PE	CH	IN	Снижен. -
1	Анна ЩЕРБАКОВА	118.92	65.45	53.47	6.42	6.50	6.92	6.83	6.75	0.00
2	Виктория ВАСИЛЬЕВА	117.82	66.89	50.93	6.33	6.25	6.42	6.33	6.50	0.00
3	Дарья ПАНЕНКОВА	117.39	64.32	53.07	6.50	6.58	6.67	6.67	6.75	0.00
4	Анастасия ГУЛЯКОВА	114.33	60.99	53.34	6.67	6.50	6.75	6.67	6.75	0.00
5	Александра ТРУСОВА	113.05	62.39	50.66	6.33	6.17	6.50	6.33	6.33	0.00
6	Анастасия ТАРАКАНОВА	112.16	61.62	50.54	6.25	6.17	6.33	6.42	6.42	0.00
7	Екатерина МИТРОФАНОВА	111.91	61.78	50.13	6.33	5.92	6.33	6.33	6.42	0.00
8	Екатерина КУРАКОВА	111.73	56.66	55.07	6.67	6.50	7.00	7.17	7.08	0.00
9	Алёна КОСТОРНАЯ	108.91	59.64	50.27	6.42	6.08	6.42	6.25	6.25	1.00
10	Ксения ПАНКОВА	107.77	60.43	47.34	5.92	5.67	6.08	5.92	6.00	0.00
11	Ксения СТАРОДУБЦЕВА	102.21	57.00	45.21	5.67	5.42	5.75	5.67	5.75	0.00
12	Полина ШУБОДЕРОВА	99.14	53.41	45.73	6.08	5.58	5.58	5.67	5.67	0.00
13	Ксения СИНИЦЫНА	93.51	47.71	48.80	6.25	6.00	5.75	6.17	6.33	3.00
14	Александра ЕГОРОВА	90.65	50.37	40.28	5.25	4.92	5.17	4.92	4.92	0.00
15	Яна РУБЦОВА	89.66	46.93	43.73	5.58	5.33	5.50	5.50	5.42	1.00
16	Екатерина РЯБОВА	88.89	45.03	43.86	5.50	5.33	5.50	5.50	5.58	0.00
17	Виктория САФОНОВА	87.28	46.88	42.40	5.42	5.17	5.33	5.33	5.25	2.00
18	Анастасия ГРАЧЕВА	86.52	45.12	42.40	5.42	5.08	5.25	5.42	5.33	1.00
19	Диана ГУСЕВА	85.85	42.99	45.86	5.75	5.50	5.75	5.83	5.83	3.00
20	Яна ГУЩИНА	84.16	44.09	43.07	5.58	5.17	5.33	5.42	5.42	3.00
21	Юлия ЛЕБЕДЕВА	82.40	41.80	43.60	5.42	5.25	5.33	5.58	5.67	3.00
22	Анна КУЗЬМЕНКО	80.06	42.40	40.66	5.25	5.08	4.83	5.17	5.08	3.00
23	Александра ШУБОЧКИНА	69.51	32.98	38.53	5.00	4.75	4.83	4.75	4.75	2.00
24	Анастасия ЛАВРИНА	66.03	27.29	39.74	5.42	4.92	4.75	4.83	4.92	1.00

SS = Навыки скольжения TR = Переходы PE = Представление/Исполнение CH = Композиция IN = Интерпретация

* = умноженная сумма

Открытое первенство г. Москвы среди юниоров

КМС, ДЕВУШКИ - Произвольная программа ДЕТАЛИЗАЦИЯ ОЦЕНОК

Открытое первенство г. Москвы среди юниоров - КМС, Девушки

Место	Имя участника	Старт. номер	Общая сумма за вид	Сумма за элементы	Сумма за компоненты (умноженная)	Снижения
1	**Анна ЩЕРБАКОВА** Самбо-70 отд. Хрустальный, Москва	23	118.92	65.45	53.47	0.00

#	Исполненные элементы	Инф.	Базовая стоимость		GOE	C1	C2	C3	C4	C5	Оценки бригады
1	CCoSp4		3.50		0.50	0	2	2	1	-1	4.00
2	StSq2		2.60		0.67	2	1	2	1	0	3.27
3	3Lz+3T	!	10.30		0.47	0	1	1	2	-1	10.77
4	3F+2T+2Lo		9.24	x	0.70	1	1	1	1	0	9.94
5	2A+3T		8.36	x	0.70	2	1	1	1	1	9.06
6	3Lo		5.61	x	0.70	2	1	1	1	1	6.31
7	3S		4.84	x	0.70	1	1	1	1	0	5.54
8	3Lz	!	6.60	x	-0.47	0	1	-1	-1	-1	6.13
9	2A		3.63	x	0.50	2	1	1	1	0	4.13
10	FSSp3		2.60		0.50	1	1	1	1	0	3.10
11	LSp4		2.70		0.50	1	1	1	1	0	3.20
			59.98								**65.45**
	Компоненты программы				Фактор						
	Навыки скольжения				1.60	6.75	6.50	6.50	6.25	6.25	6.42
	Переходы				1.60	6.50	6.75	6.75	6.00	6.25	6.50
	Представление/Исполнение				1.60	7.00	7.00	7.00	6.75	6.25	6.92
	Композиция				1.60	6.75	7.00	7.25	6.75	6.00	6.83
	Интерпретация				1.60	6.75	7.00	7.25	6.50	6.00	6.75
	Сумма за компоненты программы (умноженная)										**53.47**

Снижения	**0.00**

! Неясное ребро на толчке F/Lz x Надбавка за прыжки во второй половине программы (10%)

Открытое первенство г. Москвы среди юниоров - КМС, Девушки

Место	Имя участника	Старт. номер	Общая сумма за вид	Сумма за элементы	Сумма за компоненты (умноженная)	Снижения
2	**Виктория ВАСИЛЬЕВА** СШОР Москвич, Москва	17	117.82	66.89	50.93	0.00

#	Исполненные элементы	Инф.	Базовая стоимость		GOE	C1	C2	C3	C4	C5	Оценки бригады
1	3F		5.30		1.40	2	2	2	2	1	6.70
2	3Lz		6.00		1.17	1	2	2	2	1	7.17
3	LSp4		2.70		0.83	3	2	2	1	1	3.53
4	StSq2		2.60		0.67	1	2	2	1	1	3.27
5	1A+1Lo+3F		7.59	x	0.70	0	1	1	1	1	8.29
6	FCCoSp4		3.50		0.33	0	1	1	1	0	3.83
7	2A+3T		8.36	x	1.40	2	2	2	2	0	9.76
8	3Lo		5.61	x	0.93	2	1	2	1	1	6.54
9	3Lz+2T	!	8.03	x	0.23	0	1	1	0	-1	8.26
10	3S		4.84	x	0.70	1	1	2	1	1	5.54
11	CCoSp4		3.50		0.50	1	1	2	1	0	4.00
			58.03								**66.89**
	Компоненты программы				Фактор						
	Навыки скольжения				1.60	6.75	6.50	6.50	5.75	6.00	6.33
	Переходы				1.60	6.50	6.50	6.25	5.25	6.00	6.25
	Представление/Исполнение				1.60	7.00	6.50	6.50	6.25	6.25	6.42
	Композиция				1.60	6.75	6.25	6.50	6.25	6.25	6.33
	Интерпретация				1.60	7.00	6.50	6.50	6.50	6.25	6.50
	Сумма за компоненты программы (умноженная)										**50.93**

Снижения	**0.00**

! Неясное ребро на толчке F/Lz x Надбавка за прыжки во второй половине программы (10%)

Открытое первенство г. Москвы среди юниоров

КМС, ДЕВУШКИ - Произвольная программа ДЕТАЛИЗАЦИЯ ОЦЕНОК

Открытое первенство г. Москвы среди юниоров - КМС, Девушки

Место	Имя участника	Старт. номер	Общая сумма за вид	Сумма за элементы	Сумма за компоненты (умноженная)	Снижения
3	**Дарья ПАНЕНКОВА** Самбо-70 отд. Хрустальный, Москва	19	117.39	64.32	53.07	0.00

#	Исполненные элементы	Инф.	Базовая стоимость		GOE	C1	C2	C3	C4	C5	Оценки бригады
1	CCoSp4		3.50		0.50	1	1	1	1	1	4.00
2	StSq3		3.30		0.33	1	1	1	0	0	3.63
3	3Lz+3T		10.30		0.93	1	2	2	1	1	11.23
4	3F+1Lo+3S	!	11.22	x	0.47	0	1	1	1	-1	11.69
5	3Lo		5.61	x	0.70	1	1	1	1	1	6.31
6	3Lz		6.60	x	0.70	1	2	1	1	1	7.30
7	3Fe+2T	e	5.50	x	-0.70	-2	-1	-1	-1	-1	4.80
8	2A		3.63	x	0.50	1	1	1	1	1	4.13
9	2A		3.63	x	0.50	1	2	1	1	0	4.13
10	FSSp3		2.60		0.50	1	2	2	0	0	3.10
11	FCCoSp4		3.50		0.50	1	2	2	0	0	4.00
			59.39								**64.32**
	Компоненты программы				Фактор						
	Навыки скольжения				1.60	6.75	6.50	6.50	6.50	6.25	6.50
	Переходы				1.60	6.75	6.75	6.75	6.00	6.25	6.58
	Представление/Исполнение				1.60	7.00	7.00	7.00	5.75	6.00	6.67
	Композиция				1.60	6.75	7.25	7.25	5.75	6.00	6.67
	Интерпретация				1.60	7.00	7.00	7.25	6.00	6.25	6.75
	Сумма за компоненты программы (умноженная)										**53.07**

Снижения	**0.00**

e Явно неправильное ребро на толчке F/Lz ! Неясное ребро на толчке F/Lz x Надбавка за прыжки во второй половине программы (10%)

Открытое первенство г. Москвы среди юниоров - КМС, Девушки

Место	Имя участника	Старт. номер	Общая сумма за вид	Сумма за элементы	Сумма за компоненты (умноженная)	Снижения
4	**Анастасия ГУЛЯКОВА** УОР №4, Москва	13	114.33	60.99	53.34	0.00

#	Исполненные элементы	Инф.	Базовая стоимость		GOE	C1	C2	C3	C4	C5	Оценки бригады
1	3F+3T		9.60		1.17	2	2	2	1	1	10.77
2	3Lz		6.00		1.17	2	2	2	1	1	7.17
3	3F+1Lo+3S		10.20		0.70	1	2	1	0	1	10.90
4	3Lo		5.10		0.70	2	1	1	1	1	5.80
5	LSp4		2.70		0.67	1	2	2	1	1	3.37
6	StSq3		3.30		0.33	1	2	1	0	0	3.63
7	1A		1.21	x	0.00	0	0	0	0	0	1.21
8	3S		4.84	x	0.70	1	1	1	1	1	5.54
9	FCSp4		3.20		0.17	0	1	1	0	0	3.37
10	2A+2T		5.06	x	0.50	0	2	1	1	1	5.56
11	CCoSp4		3.50		0.17	0	2	1	0	0	3.67
			54.71								**60.99**
	Компоненты программы				Фактор						
	Навыки скольжения				1.60	6.75	6.75	6.50	6.50	7.00	6.67
	Переходы				1.60	6.50	6.75	6.00	6.25	6.75	6.50
	Представление/Исполнение				1.60	6.75	7.00	6.50	6.75	6.75	6.75
	Композиция				1.60	6.75	6.75	6.25	6.50	6.75	6.67
	Интерпретация				1.60	6.75	7.00	6.25	6.50	7.00	6.75
	Сумма за компоненты программы (умноженная)										**53.34**

Снижения	**0.00**

x Надбавка за прыжки во второй половине программы (10%)

Открытое первенство г. Москвы среди юниоров

КМС, ДЕВУШКИ - Произвольная программа ДЕТАЛИЗАЦИЯ ОЦЕНОК

Открытое первенство г. Москвы среди юниоров - КМС, Девушки

Место	Имя участника	Старт. номер	Общая сумма за вид	Сумма за элементы	Сумма за компоненты (умноженная)	Снижения
5	**Александра ТРУСОВА** Самбо-70 отд. Хрустальный, Москва	24	113.05	62.39	50.66	0.00

#	Исполненные элементы	Инф.	Базовая стоимость		GOE	C1	C2	C3	C4	C5	Оценки бригады
1	3Lz+3T+2T		11.60		0.93	1	2	2	1	1	12.53
2	FCCoSp3		3.00		0.50	1	1	1	1	0	3.50
3	StSq2		2.60		0.50	1	1	1	1	0	3.10
4	3Lz+3T		11.33	x	0.47	0	1	1	1	0	11.80
5	3F		5.83	x	0.93	1	2	1	2	1	6.76
6	2A+2T		5.06	x	0.33	1	1	1	0	0	5.39
7	3Lo		5.61	x	0.70	1	1	1	1	0	6.31
8	3S		4.84	x	0.70	1	1	1	1	0	5.54
9	2A		3.63	x	0.50	1	1	1	1	0	4.13
10	FSSp4		3.00		0.33	0	1	1	1	0	3.33
11	CoSp		0.00		0.00	-	-	-	-	-	0.00
			56.50								**62.39**
	Компоненты программы				Фактор						
	Навыки скольжения				1.60	6.50	6.50	6.50	6.00	6.00	6.33
	Переходы				1.60	6.25	6.25	6.50	5.50	6.00	6.17
	Представление/Исполнение				1.60	6.75	6.75	6.75	6.00	5.75	6.50
	Композиция				1.60	6.50	6.75	6.50	6.00	5.75	6.33
	Интерпретация				1.60	6.75	6.50	6.75	5.75	5.75	6.33
	Сумма за компоненты программы (умноженная)										**50.66**

Снижения	**0.00**

x Надбавка за прыжки во второй половине программы (10%)

Открытое первенство г. Москвы среди юниоров - КМС, Девушки

Место	Имя участника	Старт. номер	Общая сумма за вид	Сумма за элементы	Сумма за компоненты (умноженная)	Снижения
6	**Анастасия ТАРАКАНОВА** СШ "Снежные барсы", Москва	22	112.16	61.62	50.54	0.00

#	Исполненные элементы	Инф.	Базовая стоимость		GOE	C1	C2	C3	C4	C5	Оценки бригады
1	3Lz+2T		7.30		-1.17	-1	-2	-2	-1	-2	6.13
2	3Lo		5.10		0.47	1	0	1	1	0	5.57
3	FCCoSp4		3.50		0.50	1	1	1	1	0	4.00
4	StSq2		2.60		0.50	1	1	1	1	0	3.10
5	2A+3T		8.36	x	0.70	1	1	2	1	1	9.06
6	3F+1Lo+3S		11.22	x	0.70	1	1	1	1	0	11.92
7	3F<	<	4.07	x	-0.70	-1	-1	0	-1	-1	3.37
8	3Lz		6.60	x	0.70	1	1	1	1	0	7.30
9	2A		3.63	x	0.50	1	2	1	1	1	4.13
10	LSp4		2.70		0.67	1	2	2	1	1	3.37
11	CCoSp3		3.00		0.67	1	2	2	1	0	3.67
			58.08								**61.62**
	Компоненты программы				Фактор						
	Навыки скольжения				1.60	7.00	6.25	6.50	6.00	5.75	6.25
	Переходы				1.60	6.75	6.25	6.25	6.00	5.75	6.17
	Представление/Исполнение				1.60	7.00	6.50	6.75	5.50	5.75	6.33
	Композиция				1.60	6.75	6.75	6.75	5.75	5.75	6.42
	Интерпретация				1.60	7.00	6.75	6.75	5.75	5.75	6.42
	Сумма за компоненты программы (умноженная)										**50.54**

Снижения	**0.00**

< Недокрученный прыжок x Надбавка за прыжки во второй половине программы (10%)

Открытое первенство г. Москвы среди юниоров

КМС, ДЕВУШКИ - Произвольная программа ДЕТАЛИЗАЦИЯ ОЦЕНОК

Открытое первенство г. Москвы среди юниоров - КМС, Девушки

Место	Имя участника	Старт. номер	Общая сумма за вид	Сумма за элементы	Сумма за компоненты (умноженная)	Снижения
7	**Екатерина МИТРОФАНОВА** Самбо-70 отд. Хрустальный, Москва	16	111.91	61.78	50.13	0.00

#	Исполненные элементы	Инф.	Базовая стоимость		GOE	C1	C2	C3	C4	C5	Оценки бригады
1	3Lz+3T		10.30		0.23	-1	1	1	1	-1	10.53
2	CCoSp4		3.50		0.50	1	1	1	1	0	4.00
3	StSq2		2.60		0.33	1	2	1	0	0	2.93
4	2A+3T		8.36	x	0.70	1	1	1	1	1	9.06
5	3F	!	5.83	x	-0.23	-1	0	0	0	-1	5.60
6	3Lz+2T		8.03	x	0.23	0	2	1	0	0	8.26
7	3Lo		5.61	x	0.23	0	1	1	0	0	5.84
8	3S		4.84	x	0.70	1	1	1	0	1	5.54
9	2A		3.63	x	0.33	1	1	1	0	0	3.96
10	FCCoSp3		3.00		0.33	1	1	1	0	0	3.33
11	LSp3		2.40		0.33	1	1	1	0	0	2.73
			58.10								**61.78**
	Компоненты программы				Фактор						
	Навыки скольжения				1.60	6.75	6.50	6.50	5.75	6.00	6.33
	Переходы				1.60	6.25	6.00	6.00	5.25	5.75	5.92
	Представление/Исполнение				1.60	6.50	6.75	6.50	5.25	6.00	6.33
	Композиция				1.60	6.75	7.00	6.25	5.25	6.00	6.33
	Интерпретация				1.60	6.75	6.50	6.50	5.00	6.25	6.42
	Сумма за компоненты программы (умноженная)										**50.13**

Снижения	**0.00**

! Неясное ребро на толчке F/Lz x Надбавка за прыжки во второй половине программы (10%)

Открытое первенство г. Москвы среди юниоров - КМС, Девушки

Место	Имя участника	Старт. номер	Общая сумма за вид	Сумма за элементы	Сумма за компоненты (умноженная)	Снижения
8	**Екатерина КУРАКОВА** СШОР Москвич, Москва	21	111.73	56.66	55.07	0.00

#	Исполненные элементы	Инф.	Базовая стоимость		GOE	C1	C2	C3	C4	C5	Оценки бригады
1	3Lz		6.00		0.93	1	2	1	2	1	6.93
2	2A+3T		7.60		0.70	2	2	1	0	0	8.30
3	3Lo		5.10		0.70	1	1	1	1	0	5.80
4	FLSp4		3.20		0.67	2	2	1	1	1	3.87
5	StSq3		3.30		0.67	2	2	1	1	1	3.97
6	3Lz+2T+2Lo<	<	9.46	x	-0.70	-1	-1	-1	-1	-1	8.76
7	3Lo<+2T	<	5.39	x	-0.70	-1	-1	-1	-1	-1	4.69
8	FCCoSp4		3.50		0.50	1	2	1	1	1	4.00
9	3S<	<	3.41	x	-0.70	-1	-1	0	-1	-1	2.71
10	2A		3.63	x	0.50	1	1	1	1	0	4.13
11	CCoSp3		3.00		0.50	1	2	1	1	0	3.50
			53.59								**56.66**
	Компоненты программы				Фактор						
	Навыки скольжения				1.60	6.75	7.00	6.50	6.75	6.50	6.67
	Переходы				1.60	6.50	6.75	6.50	6.50	6.25	6.50
	Представление/Исполнение				1.60	7.00	7.00	7.00	7.25	6.50	7.00
	Композиция				1.60	7.00	7.25	7.25	7.25	6.50	7.17
	Интерпретация				1.60	7.00	7.25	7.25	7.00	6.50	7.08
	Сумма за компоненты программы (умноженная)										**55.07**

Снижения	**0.00**

< Недокрученный прыжок x Надбавка за прыжки во второй половине программы (10%)

Открытое первенство г. Москвы среди юниоров

КМС, ДЕВУШКИ - Произвольная программа ДЕТАЛИЗАЦИЯ ОЦЕНОК

Открытое первенство г. Москвы среди юниоров - КМС, Девушки

Место	Имя участника	Старт. номер	Общая сумма за вид	Сумма за элементы	Сумма за компоненты (умноженная)	Снижения
9	**Алёна КОСТОРНАЯ** Самбо-70 отд. "Конек Чайковской", Москва	2	108.91	59.64	50.27	1.00

#	Исполненные элементы	Инф.	Базовая стоимость		GOE	C1	C2	C3	C4	C5	Оценки бригады
1	3Lze+3T	e	8.50		-0.70	-2	-1	-1	-1	-1	7.80
2	2A+3T		7.60		0.93	2	1	1	2	1	8.53
3	3F+2T		6.60		0.70	1	1	1	0	1	7.30
4	StSq3		3.30		0.50	1	1	1	1	1	3.80
5	FSSp4		3.00		0.67	1	2	1	2	1	3.67
6	3Lo		5.61	x	-0.47	-1	-1	0	-1	0	5.14
7	CCoSp4		3.50		0.50	1	1	1	1	0	4.00
8	3F		5.83	x	0.70	1	1	2	1	1	6.53
9	3S		4.84	x	0.70	0	1	1	2	1	5.54
10	2A		3.63	x	0.50	1	1	1	1	1	4.13
11	LSp4		2.70		0.50	0	2	1	1	1	3.20
			55.11								**59.64**
	Компоненты программы				Фактор						
	Навыки скольжения				1.60	6.75	5.50	6.25	6.50	6.50	6.42
	Переходы				1.60	6.50	5.75	6.25	6.00	6.00	6.08
	Представление/Исполнение				1.60	6.75	5.50	6.50	6.50	6.25	6.42
	Композиция				1.60	6.50	5.75	6.50	6.25	6.00	6.25
	Интерпретация				1.60	6.75	5.50	6.25	6.25	6.25	6.25
	Сумма за компоненты программы (умноженная)										**50.27**

Снижения	Нарушение по времени:	-1.00	**-1.00**

e Явно неправильное ребро на толчке F/Lz x Надбавка за прыжки во второй половине программы (10%)

Открытое первенство г. Москвы среди юниоров - КМС, Девушки

Место	Имя участника	Старт. номер	Общая сумма за вид	Сумма за элементы	Сумма за компоненты (умноженная)	Снижения
10	**Ксения ПАНКОВА** УОР №4, Москва	5	107.77	60.43	47.34	0.00

#	Исполненные элементы	Инф.	Базовая стоимость		GOE	C1	C2	C3	C4	C5	Оценки бригады
1	2A+3T		7.60		0.23	0	1	0	1	0	7.83
2	3F+1T		5.70		0.00	0	1	0	0	0	5.70
3	LSp3		2.40		0.50	1	2	1	0	1	2.90
4	3Lz	!	6.00		-0.70	-1	-1	-1	-1	0	5.30
5	CCoSp4		3.50		0.50	1	2	1	1	1	4.00
6	3Lo		5.61	x	0.70	1	1	0	1	1	6.31
7	3F		5.83	x	0.70	1	1	0	1	1	6.53
8	StSq2		2.60		0.50	1	2	1	0	1	3.10
9	3S		4.84	x	0.70	1	1	0	1	1	5.54
10	2A+1Lo+3S		9.02	x	0.70	1	1	1	0	1	9.72
11	FSSp4		3.00		0.50	1	1	1	1	1	3.50
			56.10								**60.43**
	Компоненты программы				Фактор						
	Навыки скольжения				1.60	6.00	6.50	5.25	5.50	6.25	5.92
	Переходы				1.60	5.50	6.25	5.25	5.25	6.25	5.67
	Представление/Исполнение				1.60	6.00	6.25	6.00	5.75	6.25	6.08
	Композиция				1.60	5.75	6.50	5.50	5.75	6.25	5.92
	Интерпретация				1.60	6.25	6.25	5.50	5.50	6.50	6.00
	Сумма за компоненты программы (умноженная)										**47.34**

Снижения	**0.00**

! Неясное ребро на толчке F/Lz x Надбавка за прыжки во второй половине программы (10%)

Открытое первенство г. Москвы среди юниоров

КМС, ДЕВУШКИ - Произвольная программа ДЕТАЛИЗАЦИЯ ОЦЕНОК

Открытое первенство г. Москвы среди юниоров - КМС, Девушки

Место	Имя участника	Старт. номер	Общая сумма за вид	Сумма за элементы	Сумма за компоненты (умноженная)	Снижения
11	**Ксения СТАРОДУБЦЕВА** СДЮШОР ЦСКА, Москва	7	102.21	57.00	45.21	0.00

#	Исполненные элементы	Инф.	Базовая стоимость		GOE	C1	C2	C3	C4	C5	Оценки бригады
1	3Lz+2T+2Lo	!	9.10		-0.70	-1	0	-2	-1	-1	8.40
2	3F+2T		6.60		0.00	0	0	1	0	0	6.60
3	3Lo		5.10		0.23	0	0	1	1	0	5.33
4	CCoSp4		3.50		0.67	1	2	1	2	0	4.17
5	3Lz		6.00		0.00	0	0	0	1	0	6.00
6	3F		5.83	x	0.47	1	0	1	1	0	6.30
7	StSq2		2.60		-0.17	1	0	0	-1	-1	2.43
8	3T		4.73	x	0.70	1	1	0	1	1	5.43
9	2A+2Lo		5.61	x	0.00	0	1	0	0	0	5.61
10	FSSp4		3.00		0.50	1	2	1	1	0	3.50
11	LSp3		2.40		0.83	2	2	2	1	1	3.23
			54.47								**57.00**
	Компоненты программы				Фактор						
	Навыки скольжения				1.60	5.75	5.75	5.50	5.75	5.50	5.67
	Переходы				1.60	5.50	5.75	5.25	5.25	5.50	5.42
	Представление/Исполнение				1.60	5.50	6.00	5.75	5.75	5.75	5.75
	Композиция				1.60	5.50	6.25	5.75	5.50	5.75	5.67
	Интерпретация				1.60	5.75	6.25	5.75	5.50	5.75	5.75
	Сумма за компоненты программы (умноженная)										**45.21**

Снижения	**0.00**

! Неясное ребро на толчке F/Lz x Надбавка за прыжки во второй половине программы (10%)

Открытое первенство г. Москвы среди юниоров - КМС, Девушки

Место	Имя участника	Старт. номер	Общая сумма за вид	Сумма за элементы	Сумма за компоненты (умноженная)	Снижения
12	**Полина ШУБОДЕРОВА** Самбо-70 отд. Хрустальный, Москва	8	99.14	53.41	45.73	0.00

#	Исполненные элементы	Инф.	Базовая стоимость		GOE	C1	C2	C3	C4	C5	Оценки бригады
1	3F		5.30		0.93	2	1	2	1	0	6.23
2	2Lz		2.10		0.00	0	0	-2	0	0	2.10
3	2A+3T		7.60		0.23	1	0	0	1	0	7.83
4	FCCoSp4		3.50		0.50	1	1	1	1	0	4.00
5	StSq2		2.60		0.50	1	1	1	1	0	3.10
6	2A+3T+2T		9.79	x	0.47	2	1	0	1	-1	10.26
7	2Lo		1.98	x	-0.60	-2	-2	-2	-2	-2	1.38
8	3S+2T		6.27	x	0.70	1	2	1	0	1	6.97
9	3S		4.84	x	0.70	2	1	1	1	0	5.54
10	CCoSp3		3.00		0.50	2	1	1	1	0	3.50
11	LSp4		2.70		-0.20	-1	0	0	-1	-1	2.50
			49.68								**53.41**
	Компоненты программы				Фактор						
	Навыки скольжения				1.60	6.25	6.50	6.25	5.50	5.75	6.08
	Переходы				1.60	6.00	5.75	5.50	5.25	5.50	5.58
	Представление/Исполнение				1.60	6.25	5.50	5.25	5.50	5.75	5.58
	Композиция				1.60	6.00	6.00	5.50	5.25	5.50	5.67
	Интерпретация				1.60	6.25	5.75	5.50	5.25	5.75	5.67
	Сумма за компоненты программы (умноженная)										**45.73**

Снижения	**0.00**

x Надбавка за прыжки во второй половине программы (10%)

Открытое первенство г. Москвы среди юниоров

КМС, ДЕВУШКИ - Произвольная программа ДЕТАЛИЗАЦИЯ ОЦЕНОК

Открытое первенство г. Москвы среди юниоров - КМС, Девушки

Место	Имя участника	Старт. номер	Общая сумма за вид	Сумма за элементы	Сумма за компоненты (умноженная)	Снижения
13	**Ксения СИНИЦЫНА** СШ "Снежные барсы", Москва	20	93.51	47.71	48.80	3.00

#	Исполненные элементы	Инф.	Базовая стоимость		GOE	C1	C2	C3	C4	C5	Оценки бригады
1	3Lz<	<	4.20		-2.10	-3	-3	-3	-3	-3	2.10
2	3F<	<	3.70		-2.10	-3	-3	-3	-3	-3	1.60
3	2A		3.30		0.50	1	2	1	1	0	3.80
4	FCCoSp4		3.50		0.67	1	2	2	1	0	4.17
5	3Lz+REP		4.20		-2.10	-3	-3	-3	-3	-3	2.10
6	2A+3T+2T		9.79	x	0.47	1	1	2	0	0	10.26
7	3Lo+2T		7.04	x	0.23	0	1	1	0	0	7.27
8	3S		4.84	x	0.70	0	1	1	1	1	5.54
9	LSp3		2.40		0.50	1	2	1	1	1	2.90
10	StSq3		3.30		0.50	1	2	1	1	0	3.80
11	CCoSp4		3.50		0.67	1	2	2	1	1	4.17
			49.77								**47.71**
	Компоненты программы				Фактор						
	Навыки скольжения				1.60	6.50	6.50	6.25	6.00	5.75	6.25
	Переходы				1.60	6.25	6.50	6.00	5.25	5.75	6.00
	Представление/Исполнение				1.60	6.25	6.00	5.75	5.50	5.50	5.75
	Композиция				1.60	6.25	6.50	6.50	5.75	5.50	6.17
	Интерпретация				1.60	6.50	6.50	6.50	6.00	5.50	6.33
	Сумма за компоненты программы (умноженная)										**48.80**

Снижения	Падения:	-3.00	**-3.00**

< Недокрученный прыжок REP Повторение прыжка не в каскаде x Надбавка за прыжки во второй половине программы (10%)

Открытое первенство г. Москвы среди юниоров - КМС, Девушки

Место	Имя участника	Старт. номер	Общая сумма за вид	Сумма за элементы	Сумма за компоненты (умноженная)	Снижения
14	**Александра ЕГОРОВА** СДЮШОР ЦСКА, Москва	1	90.65	50.37	40.28	0.00

#	Исполненные элементы	Инф.	Базовая стоимость		GOE	C1	C2	C3	C4	C5	Оценки бригады
1	3F+2T		6.60		0.47	1	1	1	0	0	7.07
2	3F		5.30		0.23	1	1	0	0	0	5.53
3	3Lze<	e	3.60		-1.40	-2	-2	-2	-2	-2	2.20
4	2A		3.30		0.33	1	1	0	1	0	3.63
5	LSp2		1.90		0.00	0	0	0	0	0	1.90
6	FCCoSp3		3.00		0.00	0	0	0	0	0	3.00
7	StSq2		2.60		0.17	1	0	0	1	0	2.77
8	3Lo+1Lo<+3S	<	10.89	x	-0.93	-1	-1	-1	-2	-2	9.96
9	2A+3T<	<	6.93	x	-0.50	-1	-1	-1	-1	-1	6.43
10	3Lo		5.61	x	-0.23	0	-1	0	-1	0	5.38
11	CCoSp3V		2.50		0.00	0	0	0	0	0	2.50
			52.23								**50.37**
	Компоненты программы				Фактор						
	Навыки скольжения				1.60	5.75	5.00	5.25	5.50	5.00	5.25
	Переходы				1.60	5.25	4.50	4.75	5.25	4.75	4.92
	Представление/Исполнение				1.60	5.75	4.50	5.25	5.50	4.75	5.17
	Композиция				1.60	5.50	4.75	4.75	5.25	4.50	4.92
	Интерпретация				1.60	5.75	4.50	5.00	5.25	4.50	4.92
	Сумма за компоненты программы (умноженная)										**40.28**

Снижения	**0.00**

< Недокрученный прыжок e Явно неправильное ребро на толчке F/Lz x Надбавка за прыжки во второй половине программы (10%)

Открытое первенство г. Москвы среди юниоров

КМС, ДЕВУШКИ - Произвольная программа ДЕТАЛИЗАЦИЯ ОЦЕНОК

Открытое первенство г. Москвы среди юниоров - КМС, Девушки

Место	Имя участника	Старт. номер	Общая сумма за вид	Сумма за элементы	Сумма за компоненты (умноженная)	Снижения
15	**Яна РУБЦОВА** СДЮШОР ЦСКА, Москва	9	89.66	46.93	43.73	1.00

#	Исполненные элементы	Инф.	Базовая стоимость		GOE	C1	C2	C3	C4	C5	Оценки бригады
1	3Lz	!	6.00		-0.70	-1	0	-1	-1	-2	5.30
2	3F+2T		6.60		0.00	0	0	0	0	0	6.60
3	FCSp		0.00		0.00	-	-	-	-	-	0.00
4	StSq3		3.30		0.50	1	2	0	1	1	3.80
5	3F		5.83	x	0.23	0	1	0	1	0	6.06
6	2A+1Lo+2S		5.61	x	0.33	1	1	0	1	0	5.94
7	3Lo<+2T	<	5.39	x	-0.93	-1	-2	-1	-1	-2	4.46
8	2A		3.63	x	0.17	0	1	0	1	0	3.80
9	3S		4.84	x	0.23	0	1	0	1	0	5.07
10	LSp2		1.90		0.50	1	1	1	1	0	2.40
11	CCoSp3		3.00		0.50	0	2	1	1	1	3.50
			46.10								**46.93**
	Компоненты программы				Фактор						
	Навыки скольжения				1.60	5.25	6.25	5.50	5.75	5.50	5.58
	Переходы				1.60	5.00	5.75	5.25	5.25	5.50	5.33
	Представление/Исполнение				1.60	5.00	5.75	5.25	6.00	5.50	5.50
	Композиция				1.60	5.25	6.00	5.50	5.50	5.50	5.50
	Интерпретация				1.60	5.00	5.75	5.25	5.50	5.50	5.42
	Сумма за компоненты программы (умноженная)										**43.73**

Снижения	Нарушение по времени:	-1.00	**-1.00**

< Недокрученный прыжок ! Неясное ребро на толчке F/Lz x Надбавка за прыжки во второй половине программы (10%)

Открытое первенство г. Москвы среди юниоров - КМС, Девушки

Место	Имя участника	Старт. номер	Общая сумма за вид	Сумма за элементы	Сумма за компоненты (умноженная)	Снижения
16	**Екатерина РЯБОВА** ДЮСШ по ЗВС, Химки	11	88.89	45.03	43.86	0.00

#	Исполненные элементы	Инф.	Базовая стоимость		GOE	C1	C2	C3	C4	C5	Оценки бригады
1	3Lz	!	6.00		-0.70	-1	-1	-1	-1	-1	5.30
2	3Lo<	<	3.60		-0.70	-1	-1	-1	-1	-1	2.90
3	2A		3.30		0.00	0	0	0	0	0	3.30
4	FCCoSp4		3.50		0.50	1	1	1	1	0	4.00
5	StSq2		2.60		0.50	1	1	1	1	0	3.10
6	2A+3T<<	<<	5.06	x	-1.00	-2	-2	-2	-2	-2	4.06
7	3F<+2T	<	5.50	x	-0.70	-1	-1	-1	-1	-1	4.80
8	3Lz<+2T+2Lo	!	8.03	x	-0.70	-1	-1	-1	-1	-1	7.33
9	3S<	<	3.41	x	-0.70	-1	-1	-1	-1	-1	2.71
10	CCoSp4		3.50		0.50	1	1	1	1	0	4.00
11	LSp4		2.70		0.83	1	2	2	1	2	3.53
			47.20								**45.03**
	Компоненты программы				Фактор						
	Навыки скольжения				1.60	5.25	5.75	5.50	5.50	5.50	5.50
	Переходы				1.60	5.00	5.50	5.25	5.25	5.50	5.33
	Представление/Исполнение				1.60	5.25	6.00	5.25	5.50	5.75	5.50
	Композиция				1.60	5.00	5.75	5.75	5.25	5.50	5.50
	Интерпретация				1.60	5.25	5.75	5.75	5.25	5.75	5.58
	Сумма за компоненты программы (умноженная)										**43.86**

Снижения	**0.00**

< Недокрученный прыжок << Пониженный прыжок ! Неясное ребро на толчке F/Lz x Надбавка за прыжки во второй половине программы (10%)

Открытое первенство г. Москвы среди юниоров

КМС, ДЕВУШКИ - Произвольная программа ДЕТАЛИЗАЦИЯ ОЦЕНОК

Открытое первенство г. Москвы среди юниоров - КМС, Девушки

Место	Имя участника	Старт. номер	Общая сумма за вид	Сумма за элементы	Сумма за компоненты (умноженная)	Снижения
17	**Виктория САФОНОВА** Самбо-70 отд. "Конек Чайковской", Москва	18	87.28	46.88	42.40	2.00

#	Исполненные элементы	Инф.	Базовая стоимость		GOE	C1	C2	C3	C4	C5	Оценки бригады
1	3F+3T	!	9.60		-1.40	-2	-2	-2	-2	-2	8.20
2	3F	!	5.30		-0.70	-1	-1	-1	-1	-1	4.60
3	3Lz		6.00		-0.23	-1	0	0	-1	0	5.77
4	FSSp2		2.30		0.33	1	2	1	0	0	2.63
5	CCoSp4		3.50		0.17	1	2	0	0	0	3.67
6	3Lo+2T		7.04	x	0.00	0	0	0	0	0	7.04
7	2A+1Lo+3S<	<	7.59	x	-0.50	-1	-1	-1	-1	-1	7.09
8	3Lo<<	<<	1.98	x	-0.90	-3	-3	-3	-3	-3	1.08
9	2A		3.63	x	-1.50	-3	-3	-3	-3	-3	2.13
10	LSp2		1.90		0.17	0	1	1	0	0	2.07
11	StSq2		2.60		0.00	1	0	0	0	0	2.60
			51.44								**46.88**
	Компоненты программы				Фактор						
	Навыки скольжения				1.60	6.25	5.50	5.25	5.50	5.00	5.42
	Переходы				1.60	5.75	5.25	5.00	5.25	5.00	5.17
	Представление/Исполнение				1.60	6.25	5.25	5.25	5.50	4.75	5.33
	Композиция				1.60	6.00	5.50	5.25	5.25	5.00	5.33
	Интерпретация				1.60	6.25	5.25	5.25	5.25	5.00	5.25
	Сумма за компоненты программы (умноженная)										**42.40**

Снижения	Падения:	-2.00	**-2.00**

< Недокрученный прыжок << Пониженный прыжок ! Неясное ребро на толчке F/Lz x Надбавка за прыжки во второй половине программы (10%)

Открытое первенство г. Москвы среди юниоров - КМС, Девушки

Место	Имя участника	Старт. номер	Общая сумма за вид	Сумма за элементы	Сумма за компоненты (умноженная)	Снижения
18	**Анастасия ГРАЧЕВА** СШОР Юность Москвы, Москва	15	86.52	45.12	42.40	1.00

#	Исполненные элементы	Инф.	Базовая стоимость		GOE	C1	C2	C3	C4	C5	Оценки бригады
1	3Lz		6.00		0.47	1	1	1	0	0	6.47
2	2A+3T<	<	6.30		-1.50	-3	-3	-3	-3	-3	4.80
3	3F<+1Lo<+3S<	<	7.20		-0.70	-1	-1	-1	-1	-3	6.50
4	3Lo		5.10		0.23	0	1	1	0	0	5.33
5	CCoSp4		3.50		0.17	0	1	1	0	0	3.67
6	StSq2		2.60		0.00	1	0	0	0	0	2.60
7	3Lz<+REP	<	3.23	x	-1.40	-2	-2	-2	-1	-3	1.83
8	3F		5.83	x	0.23	0	1	1	0	0	6.06
9	2A<	<	2.53	x	-0.50	-1	-1	-1	-1	-1	2.03
10	FCSp3		2.80		0.33	1	1	1	0	0	3.13
11	LSp4		2.70		0.00	1	0	0	0	0	2.70
			47.79								**45.12**
	Компоненты программы				Фактор						
	Навыки скольжения				1.60	6.25	5.75	5.25	5.25	5.00	5.42
	Переходы				1.60	5.75	5.25	5.00	5.00	4.75	5.08
	Представление/Исполнение				1.60	6.25	5.25	5.25	5.25	5.00	5.25
	Композиция				1.60	6.00	5.75	5.25	5.25	4.75	5.42
	Интерпретация				1.60	6.00	5.50	5.50	5.00	4.75	5.33
	Сумма за компоненты программы (умноженная)										**42.40**

Снижения	Падения:	-1.00	**-1.00**

< Недокрученный прыжок REP Повторение прыжка не в каскаде x Надбавка за прыжки во второй половине программы (10%)

Открытое первенство г. Москвы среди юниоров

КМС, ДЕВУШКИ - Произвольная программа ДЕТАЛИЗАЦИЯ ОЦЕНОК

Открытое первенство г. Москвы среди юниоров - КМС, Девушки

Место	Имя участника	Старт. номер	Общая сумма за вид	Сумма за элементы	Сумма за компоненты (умноженная)	Снижения
19	**Диана ГУСЕВА** СДЮШОР ЦСКА, Москва	14	85.85	42.99	45.86	3.00

#	Исполненные элементы	Инф.	Базовая стоимость		GOE	C1	C2	C3	C4	C5	Оценки бригады
1	2A+2T		4.60		0.50	1	2	1	0	1	5.10
2	3F+2T		6.60		0.70	1	2	1	0	1	7.30
3	CCoSp4		3.50		0.33	0	1	1	2	0	3.83
4	StSq2		2.60		0.50	1	1	1	1	0	3.10
5	1Lz	!	0.66	x	-0.27	-2	-3	-2	-3	-3	0.39
6	3F<<	<<	2.09	x	-0.90	-3	-3	-3	-3	-3	1.19
7	3Lo		5.61	x	-2.10	-3	-3	-3	-3	-3	3.51
8	FCCoSp4		3.50		0.33	0	2	1	1	0	3.83
9	2A+1Lo+2S		5.61	x	0.33	1	1	1	0	0	5.94
10	3T		4.73	x	0.70	1	1	1	1	1	5.43
11	LSp4		2.70		0.67	2	2	1	1	1	3.37
			42.20								**42.99**
	Компоненты программы				Фактор						
	Навыки скольжения				1.60	5.75	6.25	5.50	5.50	6.00	5.75
	Переходы				1.60	5.25	6.25	5.25	5.25	6.00	5.50
	Представление/Исполнение				1.60	5.75	5.75	5.50	6.00	5.75	5.75
	Композиция				1.60	5.50	6.25	5.50	6.00	6.00	5.83
	Интерпретация				1.60	5.75	6.00	5.50	5.75	6.00	5.83
	Сумма за компоненты программы (умноженная)										**45.86**

Снижения	Нарушение по времени:	-1.00	Падения:	-2.00	**-3.00**

<< Пониженный прыжок ! Неясное ребро на толчке F/Lz x Надбавка за прыжки во второй половине программы (10%)

Открытое первенство г. Москвы среди юниоров - КМС, Девушки

Место	Имя участника	Старт. номер	Общая сумма за вид	Сумма за элементы	Сумма за компоненты (умноженная)	Снижения
20	**Яна ГУЩИНА** СШОР Москвич, Москва	3	84.16	44.09	43.07	3.00

#	Исполненные элементы	Инф.	Базовая стоимость		GOE	C1	C2	C3	C4	C5	Оценки бригады
1	3Lze	e	4.20		-1.40	-2	-2	-2	-1	-2	2.80
2	3F+3T		9.60		0.47	0	0	1	1	1	10.07
3	3Lo<	<	3.60		-2.10	-3	-3	-3	-3	-3	1.50
4	LSp3		2.40		0.33	1	1	1	0	0	2.73
5	StSq2		2.60		0.00	1	0	0	0	0	2.60
6	2A+3T		8.36	x	0.70	1	0	1	1	1	9.06
7	3Lo<+REP	<	2.77	x	-2.10	-3	-3	-3	-3	-3	0.67
8	FCSp2		2.30		0.33	1	1	1	0	0	2.63
9	3S		4.84	x	0.23	1	0	0	1	0	5.07
10	2A		3.63	x	0.50	1	1	0	1	1	4.13
11	CCoSp3V		2.50		0.33	1	1	0	1	0	2.83
			46.80								**44.09**
	Компоненты программы				Фактор						
	Навыки скольжения				1.60	5.75	5.50	5.25	5.50	5.75	5.58
	Переходы				1.60	5.25	4.75	5.00	5.25	5.50	5.17
	Представление/Исполнение				1.60	5.50	5.00	4.75	5.50	5.50	5.33
	Композиция				1.60	5.75	5.00	5.25	5.25	5.75	5.42
	Интерпретация				1.60	5.75	5.00	5.25	5.25	5.75	5.42
	Сумма за компоненты программы (умноженная)										**43.07**

Снижения	Нарушение по времени:	-1.00	Падения:	-2.00	**-3.00**

< Недокрученный прыжок e Явно неправильное ребро на толчке F/Lz REP Повторение прыжка не в каскаде x Надбавка за прыжки во второй половине программы (10%)

Открытое первенство г. Москвы среди юниоров

КМС, ДЕВУШКИ - Произвольная программа ДЕТАЛИЗАЦИЯ ОЦЕНОК

Открытое первенство г. Москвы среди юниоров - КМС, Девушки

Место	Имя участника	Старт. номер	Общая сумма за вид	Сумма за элементы	Сумма за компоненты (умноженная)	Снижения
21	**Юлия ЛЕБЕДЕВА** СШОР Москвич, Москва	12	82.40	41.80	43.60	3.00

#	Исполненные элементы	Инф.	Базовая стоимость		GOE	C1	C2	C3	C4	C5	Оценки бригады
1	3F		5.30		0.93	1	1	2	1	2	6.23
2	3Lz+2T	!	7.30		-0.23	-1	0	0	0	-1	7.07
3	2A		3.30		-0.17	-1	0	0	0	-1	3.13
4	CCoSp4		3.50		0.33	0	2	1	1	0	3.83
5	StSq2		2.60		-1.00	-3	-2	-2	-2	-2	1.60
6	3Lz	!	6.60	x	-0.23	-1	1	0	0	-1	6.37
7	3F+REP		4.08	x	-1.40	-2	-2	-2	-2	-2	2.68
8	FSSp3		2.60		0.33	0	1	1	1	0	2.93
9	3S<+1Lo+2S	<	5.39	x	-0.70	-1	-1	-1	-1	-1	4.69
10	3T<	<	3.30	x	-2.10	-3	-3	-3	-3	-3	1.20
11	LSp2		1.90		0.17	0	1	1	0	0	2.07
			45.87								**41.80**
	Компоненты программы				Фактор						
	Навыки скольжения				1.60	5.25	5.75	5.50	5.50	5.25	5.42
	Переходы				1.60	5.25	5.50	5.25	5.25	5.25	5.25
	Представление/Исполнение				1.60	5.25	6.00	5.50	5.25	4.75	5.33
	Композиция				1.60	5.50	5.75	6.00	5.50	5.00	5.58
	Интерпретация				1.60	5.75	5.75	6.00	5.50	4.75	5.67
	Сумма за компоненты программы (умноженная)										**43.60**

Снижения	Нарушение по времени:	-1.00	Падения:	-2.00	**-3.00**

< Недокрученный прыжок ! Неясное ребро на толчке F/Lz REP Повторение прыжка не в каскаде x Надбавка за прыжки во второй половине программы (10%)

Открытое первенство г. Москвы среди юниоров - КМС, Девушки

Место	Имя участника	Старт. номер	Общая сумма за вид	Сумма за элементы	Сумма за компоненты (умноженная)	Снижения
22	**Анна КУЗЬМЕНКО** СШ "Снежные барсы", Москва	10	80.06	42.40	40.66	3.00

#	Исполненные элементы	Инф.	Базовая стоимость		GOE	C1	C2	C3	C4	C5	Оценки бригады
1	2A+3T		7.60		-2.10	-3	-3	-3	-3	-3	5.50
2	3Lz+2T		7.30		0.00	0	0	0	-1	0	7.30
3	3F	!	5.30		-0.70	-1	-1	-1	-2	-1	4.60
4	3Lo<	<	3.60		-2.10	-3	-3	-3	-3	-3	1.50
5	FCSp4		3.20		0.50	1	2	1	1	0	3.70
6	1Lz<	<	0.50		-0.27	-2	-3	-2	-3	-3	0.23
7	2A+3T<+2T	<	8.36	x	-0.50	-1	-1	-1	-1	-2	7.86
8	3S		4.84	x	0.00	0	0	0	-1	0	4.84
9	StSq1		1.80		0.33	1	0	1	1	0	2.13
10	LSp2		1.90		0.17	0	1	1	0	0	2.07
11	CCoSp2		2.50		0.17	0	0	1	1	-1	2.67
			46.90								**42.40**
	Компоненты программы				Фактор						
	Навыки скольжения				1.60	5.00	5.50	5.25	5.50	5.00	5.25
	Переходы				1.60	4.75	5.25	5.25	5.25	4.75	5.08
	Представление/Исполнение				1.60	5.25	4.75	4.75	5.00	4.75	4.83
	Композиция				1.60	5.00	5.25	5.50	5.25	5.00	5.17
	Интерпретация				1.60	5.25	4.75	5.50	5.25	4.75	5.08
	Сумма за компоненты программы (умноженная)										**40.66**

Снижения	Нарушение по времени:	-1.00	Падения:	-2.00	**-3.00**

< Недокрученный прыжок ! Неясное ребро на толчке F/Lz x Надбавка за прыжки во второй половине программы (10%)

Открытое первенство г. Москвы среди юниоров

КМС, ДЕВУШКИ - Произвольная программа ДЕТАЛИЗАЦИЯ ОЦЕНОК

Открытое первенство г. Москвы среди юниоров - КМС, Девушки

Место	Имя участника	Старт. номер	Общая сумма за вид	Сумма за элементы	Сумма за компоненты (умноженная)	Снижения
23	**Александра ШУБОЧКИНА** СШОР "Сокольники", Москва	4	69.51	32.98	38.53	2.00

#	Исполненные элементы	Инф.	Базовая стоимость		GOE	C1	C2	C3	C4	C5	Оценки бригады
1	3F<<	<<	1.90		-0.60	-2	-2	-2	-2	-2	1.30
2	3F<<+2T	<<	3.20		-0.60	-2	-2	-2	-2	-2	2.60
3	3S<+1Lo+3S<	<	6.70		-0.93	-1	-2	-2	-1	-1	5.77
4	FSSp4		3.00		0.33	1	1	1	0	0	3.33
5	3Lo<	<	3.96	x	-0.70	-1	-1	-1	-1	-1	3.26
6	CCoSp3		3.00		0.33	1	1	0	1	0	3.33
7	2A<	<	2.53	x	-1.50	-3	-3	-3	-3	-3	1.03
8	3T+2T		6.16	x	0.00	0	-1	0	0	0	6.16
9	3T*<	*	0.00	x	0.00	-	-	-	-	-	0.00
10	StSq3		3.30		0.00	0	1	0	0	0	3.30
11	LSp3		2.40		0.50	1	2	1	1	0	2.90
			36.15								**32.98**
	Компоненты программы				Фактор						
	Навыки скольжения				1.60	5.00	5.00	5.00	5.50	4.75	5.00
	Переходы				1.60	4.75	5.00	4.50	5.25	4.50	4.75
	Представление/Исполнение				1.60	5.00	4.75	4.50	5.00	4.75	4.83
	Композиция				1.60	4.75	5.00	4.75	4.75	4.75	4.75
	Интерпретация				1.60	5.00	4.75	4.75	4.75	4.75	4.75
	Сумма за компоненты программы (умноженная)										**38.53**

Снижения	Нарушение по времени:	-1.00	Падения: -1.00	**-2.00**

< Недокрученный прыжок << Пониженный прыжок * Недопустимый элемент x Надбавка за прыжки во второй половине программы (10%)

Открытое первенство г. Москвы среди юниоров - КМС, Девушки

Место	Имя участника	Старт. номер	Общая сумма за вид	Сумма за элементы	Сумма за компоненты (умноженная)	Снижения
24	**Анастасия ЛАВРИНА** Самбо-70 отд. "Конек Чайковской", Москва	6	66.03	27.29	39.74	1.00

#	Исполненные элементы	Инф.	Базовая стоимость		GOE	C1	C2	C3	C4	C5	Оценки бригады
1	3Lz+2T		7.30		-1.40	-2	-2	-2	-1	-2	5.90
2	2Lz<<	<<	0.60		-0.30	-3	-3	-3	-3	-3	0.30
3	3Lo		5.10		-0.23	-1	-1	0	0	0	4.87
4	3Lo<+REP	<	2.52		-2.10	-3	-3	-3	-3	-3	0.42
5	FSSp2		2.30		0.17	1	1	0	0	0	2.47
6	2Fe	e	1.40		-0.40	-2	-2	0	0	-2	1.00
7	2A		3.63	x	-0.50	-1	-1	0	-1	-1	3.13
8	2A		3.63	x	-0.33	-1	-1	0	-1	0	3.30
9	2Lz*	*	0.00	x	0.00	-	-	-	-	-	0.00
10	LSp3		2.40		0.00	0	0	0	0	0	2.40
11	StSq		0.00		0.00	-	-	-	-	-	0.00
12	CCoSp3		3.00		0.50	1	2	1	1	0	3.50
			31.88								**27.29**
	Компоненты программы				Фактор						
	Навыки скольжения				1.60	5.25	5.75	5.75	5.00	5.25	5.42
	Переходы				1.60	5.00	4.75	5.00	4.50	5.25	4.92
	Представление/Исполнение				1.60	4.75	4.75	4.75	4.50	4.75	4.75
	Композиция				1.60	5.00	5.00	4.75	4.50	4.75	4.83
	Интерпретация				1.60	5.00	5.25	5.00	4.25	4.75	4.92
	Сумма за компоненты программы (умноженная)										**39.74**

Снижения	Падения:	-1.00	**-1.00**

< Недокрученный прыжок << Пониженный прыжок * Недопустимый элемент e Явно неправильное ребро на толчке F/Lz REP Повторение прыжка не в каскаде x Надбавка за прыжки во второй половине программы (10%)

Открытое первенство г. Москвы по фигурному катанию на коньках

г. Москва, Т/К "Мегаспорт" 01 - 04 сентября 2016 г.

ПАРНОЕ КАТАНИЕ - КМС
СУДЕЙСКАЯ БРИГАДА

				Категория
Технический контролер		Кожемякина Ольга	Москва	ВК
Технический специалист		Кузнецов Александр	Москва	ВК
Ассистент технического специалиста		Честных Александр	Москва	2К
Старший судья		Китаева Наталья	Москва	1К
Судьи				
	1	Павлова Наталья	Москва	1К
	2	Истомина Галина	Москва	ВК
	3	Мартынова Дарья	Москва	3К
	4	Китаева Наталья	Москва	1К
	5	Баранова Дарья	Москва	1К
Оператор ввода данных		Ткалина Вера	Москва	1К
Оператор видеоповтора		Котова Екатерина	Москва	ЮС
Видеооператор		Денисов Андрей	Москва	3К

Главный судья Кирилл Устинов Москва
председатель судейской коллегии, уполномоченный представитель ФФКМ
(Протокол СТК ФФКМ № 001 от 11.04.2016)

Открытое первенство г. Москвы среди юниоров

г. Москва, Л/Д "Мегаспорт" 01.09.2016 - 04.09.2016

СПОРТИВНЫЕ ПАРЫ, КМС
ОКОНЧАТЕЛЬНЫЕ РЕЗУЛЬТАТЫ

Место	Имя	Год рождения	Общая сумма	КП	ПП
1	Альбина СОКУР / Роман ПЛЕШКОВ *СШОР "Воробьевы горы", Москва*	2002 / 2000	144.81	1	1
2	Мария ЧУЖАНОВА / Денис МИНЦЕВ *СШОР "Воробьевы горы", Москва*	2001 / 1996	142.04	2	2
3	Александра БОЙКОВА / Дмитрий КОЗЛОВСКИЙ *СДЮСШОР "Звездный Лёд", СПб*	2002 / 1999	138.60	3	3
4	Валерия МАКАРОВА / Дмитрий ШУЛЬГИН *ГБУ КК, Сочи*	2002 / 1999	126.22	4	4
5	Анастасия МЕЛЬНИКОВА / Александр СИМЕНЕНКО *СДЮСШОР "Звездный Лёд", СПб*	2002 / 2000	123.18	6	5
6	Елизавета МАРТЫНОВА / Роман ЗАПОРОЖЕЦ *УОР №4, Москва*	2001 / 1996	118.93	5	7
7	Анастасия ШКОЛЬНИКОВА / Александр ЗВЕРКОВСКИЙ *СШ №2, Москва*	2001 / 1995	118.87	7	6
8	Александр ФИРСТОВА / Александр ПОЛЯКОВ *СШ №2, Москва*	2002 / 2000	111.89	8	9
9	Елизавета БОТЯКОВА / Максим БОБРОВ *УОР №4, Москва*	2001 / 1996	111.28	9	8
10	Дарья ЛОБОВА / Даниил ПАРКМАН *СШОР "Воробьевы горы", Москва*	1999 / 1999	97.36	10	10

Наталья КИТАЕВА МОС

Старший судья

Ольга КОЖЕМЯКИНА МОС

Технический Контролёр

СПОРТИВНЫЕ ПАРЫ, КМС

ДЕТАЛИЗАЦИЯ ПО ВИДУ: Короткая программа

Место	Имя	Общая сумма за вид =	Сумма за элементы +	Сумма за компон. * +	SS	TR	PE	CH	IN	Снижен. -
1	Альбина СОКУР / Роман ПЛЕШКОВ	52.63	31.27	22.36	5.67	5.42	5.42	5.67	5.75	1.00
2	Мария ЧУЖАНОВА / Денис МИНЦЕВ	51.78	30.50	21.28	5.50	5.17	5.17	5.33	5.42	0.00
3	Александра БОЙКОВА / Дмитрий КОЗЛОВСКИЙ	50.73	29.91	21.82	5.42	5.17	5.50	5.50	5.67	1.00
4	Валерия МАКАРОВА / Дмитрий ШУЛЬГИН	46.05	27.07	18.98	4.83	4.58	4.75	4.83	4.75	0.00
5	Елизавета МАРТЫНОВА / Роман ЗАПОРОЖЕЦ	45.89	24.57	21.32	5.25	5.00	5.33	5.58	5.50	0.00
6	Анастасия МЕЛЬНИКОВА / Александр СИМЕНЕНКО	44.66	26.40	19.26	4.83	4.67	4.75	5.00	4.83	1.00
7	Анастасия ШКОЛЬНИКОВА / Александр ЗВЕРКОВСКИЙ	41.47	22.87	18.60	4.75	4.58	4.67	4.67	4.58	0.00
8	Александр ФИРСТОВА / Александр ПОЛЯКОВ	40.52	22.20	18.32	4.67	4.33	4.58	4.75	4.58	0.00
9	Елизавета БОТЯКОВА / Максим БОБРОВ	39.88	21.76	18.12	4.67	4.25	4.58	4.58	4.58	0.00
10	Дарья ЛОБОВА / Даниил ПАРКМАН	37.54	20.36	17.18	4.58	4.00	4.25	4.33	4.33	0.00

SS = Навыки скольжения TR = Переходы/Связующие элементы PE = Представление/Исполнение CH = Композиция/Хореография IN = Интерпретация

* = умноженная сумма

Открытое первенство г. Москвы среди юниоров

СПОРТИВНЫЕ ПАРЫ, КМС - Короткая программа ДЕТАЛИЗАЦИЯ ОЦЕНОК

Открытое первенство г. Москвы среди юниоров - Спортивные пары, КМС

Место	Имя участника	Старт. номер	Общая сумма за вид	Сумма за элементы	Сумма за компоненты (умноженная)	Снижения
1	**Альбина СОКУР / Роман ПЛЕШКОВ** СШОР "Воробьевы горы", Москва	3	52.63	31.27	22.36	1.00

#	Исполненные элементы	Инф.	Базовая стоимость	GOE	C1	C2	C3	C4	C5	Оценки бригады
1	3Tw3		6.20	0.47	-1	2	0	1	1	6.67
2	3FTh		5.50	-1.40	-2	-2	-2	-2	-3	4.10
3	2A<	<	2.30	-1.50	-3	-3	-3	-3	-3	0.80
4	5RLi4		7.50	0.70	1	1	0	1	1	8.20
5	BiDs4		3.50	0.70	1	2	1	1	1	4.20
6	StSq3		3.30	0.50	0	1	1	1	1	3.80
7	FCCoSp3		3.00	0.50	1	1	1	1	0	3.50
			31.30							**31.27**
	Компоненты программы			Фактор						
	Навыки скольжения			0.80	5.00	5.75	5.75	5.50	5.75	5.67
	Переходы/Связующие элементы			0.80	4.50	5.50	5.50	5.25	5.50	5.42
	Представление/Исполнение			0.80	5.00	6.00	5.50	5.50	5.25	5.42
	Композиция/Хореография			0.80	4.75	6.25	5.75	5.75	5.50	5.67
	Интерпретация			0.80	4.75	6.00	5.75	5.75	5.75	5.75
	Сумма за компоненты программы (умноженная)									**22.36**

Снижения	Падения:	-1.00	**-1.00**

< Недокрученный прыжок

Открытое первенство г. Москвы среди юниоров - Спортивные пары, КМС

Место	Имя участника	Старт. номер	Общая сумма за вид	Сумма за элементы	Сумма за компоненты (умноженная)	Снижения
2	**Мария ЧУЖАНОВА / Денис МИНЦЕВ** СШОР "Воробьевы горы", Москва	5	51.78	30.50	21.28	0.00

#	Исполненные элементы	Инф.	Базовая стоимость	GOE	C1	C2	C3	C4	C5	Оценки бригады
1	3Tw3		6.20	0.47	0	1	1	1	0	6.67
2	2A<	<	2.30	-1.17	-2	-2	-3	-3	-2	1.13
3	3FTh		5.50	0.47	1	2	1	0	0	5.97
4	FCCoSp3		3.00	0.50	1	1	1	1	1	3.50
5	5RLi4		7.50	0.93	0	2	2	1	1	8.43
6	BiDsB		2.60	0.23	0	1	1	0	0	2.83
7	StSq1		1.80	0.17	0	0	1	1	0	1.97
			28.90							**30.50**
	Компоненты программы			Фактор						
	Навыки скольжения			0.80	5.25	5.50	5.50	5.50	5.50	5.50
	Переходы/Связующие элементы			0.80	4.75	5.25	5.25	5.00	5.25	5.17
	Представление/Исполнение			0.80	5.00	6.00	5.25	5.25	4.75	5.17
	Композиция/Хореография			0.80	4.75	6.00	5.50	5.50	5.00	5.33
	Интерпретация			0.80	5.00	6.25	5.75	5.50	5.00	5.42
	Сумма за компоненты программы (умноженная)									**21.28**

Снижения	**0.00**

< Недокрученный прыжок

Открытое первенство г. Москвы среди юниоров

СПОРТИВНЫЕ ПАРЫ, КМС - Короткая программа ДЕТАЛИЗАЦИЯ ОЦЕНОК

Открытое первенство г. Москвы среди юниоров - Спортивные пары, КМС

Место	Имя участника	Старт. номер	Общая сумма за вид	Сумма за элементы	Сумма за компоненты (умноженная)	Снижения
3	**Александра БОЙКОВА / Дмитрий КОЗЛОВСКИЙ** СДЮСШОР "Звездный Лёд", СПб	8	50.73	29.91	21.82	1.00

#	Исполненные элементы	Инф.	Базовая стоимость	GOE	C1	C2	C3	C4	C5	Оценки бригады
1	2A		3.30	-0.33	-1	-1	-1	1	0	2.97
2	3Tw2		5.80	0.70	0	1	1	1	1	6.50
3	3FTh		5.50	-2.10	-3	-2	-3	-3	-3	3.40
4	5RLi4		7.50	0.47	1	1	1	0	0	7.97
5	StSq2		2.60	0.50	0	1	1	1	1	3.10
6	BiDs1		2.80	0.00	0	0	1	0	-1	2.80
7	FCCoSp3		3.00	0.17	0	0	1	1	0	3.17
			30.50							**29.91**
	Компоненты программы			Фактор						
	Навыки скольжения			0.80	5.00	5.50	5.50	5.25	5.50	5.42
	Переходы/Связующие элементы			0.80	4.75	5.25	5.00	5.25	5.25	5.17
	Представление/Исполнение			0.80	4.75	5.75	5.50	5.50	5.50	5.50
	Композиция/Хореография			0.80	5.00	5.75	5.50	5.50	5.50	5.50
	Интерпретация			0.80	5.00	6.00	5.75	5.75	5.50	5.67
	Сумма за компоненты программы (умноженная)									**21.82**

Снижения	Падения:	-1.00	**-1.00**

Открытое первенство г. Москвы среди юниоров - Спортивные пары, КМС

Место	Имя участника	Старт. номер	Общая сумма за вид	Сумма за элементы	Сумма за компоненты (умноженная)	Снижения
4	**Валерия МАКАРОВА / Дмитрий ШУЛЬГИН** ГБУ КК, Сочи	4	46.05	27.07	18.98	0.00

#	Исполненные элементы	Инф.	Базовая стоимость	GOE	C1	C2	C3	C4	C5	Оценки бригады
1	3Tw2		5.80	-1.63	-2	-2	-3	-2	-3	4.17
2	2A<	<	2.30	-1.50	-3	-3	-3	-3	-3	0.80
3	3FTh		5.50	0.47	1	1	1	0	0	5.97
4	BiDs1		2.80	0.00	0	0	0	0	0	2.80
5	5RLi4		7.50	0.70	1	1	1	0	1	8.20
6	StSq2		2.60	0.33	1	0	0	1	1	2.93
7	FCCoSp3V		2.50	-0.30	0	-1	-1	-1	-1	2.20
			29.00							**27.07**
	Компоненты программы			Фактор						
	Навыки скольжения			0.80	4.75	4.75	4.75	5.00	5.00	4.83
	Переходы/Связующие элементы			0.80	4.50	4.50	4.25	4.75	5.25	4.58
	Представление/Исполнение			0.80	4.75	4.75	4.50	5.00	4.75	4.75
	Композиция/Хореография			0.80	4.75	4.50	4.50	5.25	5.50	4.83
	Интерпретация			0.80	4.75	4.50	4.50	5.00	5.25	4.75
	Сумма за компоненты программы (умноженная)									**18.98**

Снижения	**0.00**

< Недокрученный прыжок

Открытое первенство г. Москвы среди юниоров

СПОРТИВНЫЕ ПАРЫ, КМС - Короткая программа ДЕТАЛИЗАЦИЯ ОЦЕНОК

Открытое первенство г. Москвы среди юниоров - Спортивные пары, КМС

Место	Имя участника	Старт. номер	Общая сумма за вид	Сумма за элементы	Сумма за компоненты (умноженная)	Снижения
5	**Елизавета МАРТЫНОВА / Роман ЗАПОРОЖЕЦ** УОР №4, Москва	6	45.89	24.57	21.32	0.00

#	Исполненные элементы	Инф.	Базовая стоимость	GOE	C1	C2	C3	C4	C5	Оценки бригады
1	3Tw1		5.40	-0.70	-1	0	-1	-1	-2	4.70
2	2A<	<	2.30	-0.50	-1	-1	-1	-1	-1	1.80
3	3FTh		5.50	-2.10	-3	-3	-3	-3	-3	3.40
4	5TLi2		5.50	0.50	0	1	1	1	1	6.00
5	StSq3		3.30	0.00	0	0	1	0	0	3.30
6	BiDs3		3.20	-0.23	1	0	0	-1	-1	2.97
7	FCCoSp3V		2.50	-0.10	0	-1	-1	0	0	2.40
			27.70							**24.57**
	Компоненты программы			Фактор						
	Навыки скольжения			0.80	5.00	5.25	5.25	5.25	5.50	5.25
	Переходы/Связующие элементы			0.80	4.75	5.00	5.00	5.00	5.25	5.00
	Представление/Исполнение			0.80	4.75	5.50	5.50	5.25	5.25	5.33
	Композиция/Хореография			0.80	5.00	5.75	5.50	5.50	5.75	5.58
	Интерпретация			0.80	5.00	5.50	5.50	5.50	5.50	5.50
	Сумма за компоненты программы (умноженная)									**21.32**

Снижения		**0.00**

< Недокрученный прыжок

Открытое первенство г. Москвы среди юниоров - Спортивные пары, КМС

Место	Имя участника	Старт. номер	Общая сумма за вид	Сумма за элементы	Сумма за компоненты (умноженная)	Снижения
6	**Анастасия МЕЛЬНИКОВА / Александр СИМЕНЕНКО** СДЮСШОР "Звездный Лёд", СПб	7	44.66	26.40	19.26	1.00

#	Исполненные элементы	Инф.	Базовая стоимость	GOE	C1	C2	C3	C4	C5	Оценки бригады
1	3Tw3		6.20	0.70	2	1	0	1	1	6.90
2	3LzTh		5.50	-1.87	-2	-2	-3	-3	-3	3.63
3	2A		3.30	-1.50	-3	-3	-3	-3	-3	1.80
4	BiDs1		2.80	0.00	0	0	0	0	0	2.80
5	FCCoSp3		3.00	-0.30	-1	-1	-1	-1	-1	2.70
6	StSq1		1.80	0.00	0	0	0	0	0	1.80
7	5RLi3		7.00	-0.23	0	0	0	-1	-1	6.77
			29.60							**26.40**
	Компоненты программы			Фактор						
	Навыки скольжения			0.80	4.75	5.00	5.00	4.50	4.75	4.83
	Переходы/Связующие элементы			0.80	4.50	4.75	4.75	4.00	4.75	4.67
	Представление/Исполнение			0.80	4.75	5.25	5.00	4.00	4.50	4.75
	Композиция/Хореография			0.80	4.75	5.50	5.25	4.25	5.00	5.00
	Интерпретация			0.80	4.50	5.25	5.25	4.25	4.75	4.83
	Сумма за компоненты программы (умноженная)									**19.26**

Снижения	Падения:	-1.00	**-1.00**

Открытое первенство г. Москвы среди юниоров

СПОРТИВНЫЕ ПАРЫ, КМС - Короткая программа ДЕТАЛИЗАЦИЯ ОЦЕНОК

Открытое первенство г. Москвы среди юниоров - Спортивные пары, КМС

Место	Имя участника	Старт. номер	Общая сумма за вид	Сумма за элементы	Сумма за компоненты (умноженная)	Снижения
7	**Анастасия ШКОЛЬНИКОВА / Александр ЗВЕРКОВСКИІ** СШ №2, Москва	10	41.47	22.87	18.60	0.00

#	Исполненные элементы	Инф.	Базовая стоимость	GOE	C1	C2	C3	C4	C5	Оценки бригады
1	3Tw1		5.40	-0.23	0	1	0	-1	-1	5.17
2	3TTh		4.50	-1.40	-2	-2	-2	-3	-2	3.10
3	StSq1		1.80	0.00	0	0	1	0	-1	1.80
4	2Lo		1.80	0.00	0	0	0	0	0	1.80
5	5TLi4		6.50	0.17	0	1	1	0	0	6.67
6	BiDsB		2.60	0.23	0	0	0	1	1	2.83
7	FCCoSp1V		1.70	-0.20	0	-1	-1	0	-1	1.50
			24.30							**22.87**
	Компоненты программы			Фактор						
	Навыки скольжения			0.80	4.50	5.50	5.25	4.50	4.50	4.75
	Переходы/Связующие элементы			0.80	4.25	5.25	5.00	4.50	4.25	4.58
	Представление/Исполнение			0.80	4.50	5.75	5.25	4.25	4.00	4.67
	Композиция/Хореография			0.80	4.25	5.50	5.25	4.50	4.00	4.67
	Интерпретация			0.80	4.25	5.75	5.25	4.25	4.25	4.58
	Сумма за компоненты программы (умноженная)									**18.60**

Снижения	**0.00**

Открытое первенство г. Москвы среди юниоров - Спортивные пары, КМС

Место	Имя участника	Старт. номер	Общая сумма за вид	Сумма за элементы	Сумма за компоненты (умноженная)	Снижения
8	**Александр ФИРСТОВА / Александр ПОЛЯКОВ** СШ №2, Москва	9	40.52	22.20	18.32	0.00

#	Исполненные элементы	Инф.	Базовая стоимость	GOE	C1	C2	C3	C4	C5	Оценки бригады
1	2TTh		2.50	0.00	0	0	-1	0	0	2.50
2	3TwB		5.00	-1.40	-1	-2	-2	-2	-2	3.60
3	2Lo		1.80	0.00	0	0	-1	0	0	1.80
4	5TLi2		5.50	0.00	0	0	0	0	0	5.50
5	BiDs1		2.80	0.70	1	1	1	1	0	3.50
6	FCCoSp3		3.00	0.50	1	1	2	1	1	3.50
7	StSq1		1.80	0.00	0	0	1	0	0	1.80
			22.40							**22.20**
	Компоненты программы			Фактор						
	Навыки скольжения			0.80	4.50	5.50	5.25	4.25	4.25	4.67
	Переходы/Связующие элементы			0.80	4.00	5.25	5.00	4.00	3.50	4.33
	Представление/Исполнение			0.80	4.50	5.75	5.25	4.00	3.75	4.58
	Композиция/Хореография			0.80	4.50	5.75	5.25	4.50	3.50	4.75
	Интерпретация			0.80	4.50	5.50	5.25	4.00	3.50	4.58
	Сумма за компоненты программы (умноженная)									**18.32**

Снижения	**0.00**

Открытое первенство г. Москвы среди юниоров - Спортивные пары, КМС

Место	Имя участника	Старт. номер	Общая сумма за вид	Сумма за элементы	Сумма за компоненты (умноженная)	Снижения
9	**Елизавета БОТЯКОВА / Максим БОБРОВ** УОР №4, Москва	2	39.88	21.76	18.12	0.00

#	Исполненные элементы	Инф.	Базовая стоимость	GOE	C1	C2	C3	C4	C5	Оценки бригады
1	2A		3.30	0.00	0	0	0	0	0	3.30
2	3TwB		5.00	-1.87	-2	-2	-3	-3	-3	3.13
3	3FTh		5.50	-1.40	-2	-2	-2	-2	-2	4.10
4	5RLi3		7.00	-0.70	-1	-1	-1	-1	-1	6.30
5	StSq2		2.60	0.00	0	0	0	0	0	2.60
6	BiDs1		2.80	-0.47	-1	-1	-1	0	0	2.33
7	FCCoSp		0.00	0.00	-	-	-	-	-	0.00
			26.20							**21.76**
	Компоненты программы			Фактор						
	Навыки скольжения			0.80	4.75	4.25	4.50	4.75	4.75	4.67
	Переходы/Связующие элементы			0.80	4.25	4.00	4.00	4.50	4.50	4.25
	Представление/Исполнение			0.80	4.50	4.25	4.50	4.75	5.00	4.58
	Композиция/Хореография			0.80	4.50	4.25	4.25	5.00	5.25	4.58
	Интерпретация			0.80	4.50	4.50	4.50	4.75	5.25	4.58
	Сумма за компоненты программы (умноженная)									**18.12**

Снижения	**0.00**

Открытое первенство г. Москвы среди юниоров

СПОРТИВНЫЕ ПАРЫ, КМС - Короткая программа ДЕТАЛИЗАЦИЯ ОЦЕНОК

Открытое первенство г. Москвы среди юниоров - Спортивные пары, КМС

Место	Имя участника	Старт. номер	Общая сумма за вид	Сумма за элементы	Сумма за компоненты (умноженная)	Снижения
10	**Дарья ЛОБОВА / Даниил ПАРКМАН** СШОР "Воробьевы горы", Москва	1	37.54	20.36	17.18	0.00

#	Исполненные элементы	Инф.	Базовая стоимость	GOE	C1	C2	C3	C4	C5	Оценки бригады
1	2Tw2		3.40	0.20	0	1	1	1	0	3.60
2	2A		3.30	-0.67	-2	-1	-2	-1	-1	2.63
3	2FTh		3.00	0.00	-1	0	0	0	0	3.00
4	BiDs		0.00	0.00	-	-	-	-	-	0.00
5	5ALi1		6.00	0.00	0	0	0	-1	0	6.00
6	StSq2		2.60	-0.17	0	0	0	-1	-1	2.43
7	CCoSp3		3.00	-0.30	-1	-1	-1	-1	-1	2.70
			21.30							**20.36**
	Компоненты программы			Фактор						
	Навыки скольжения			0.80	4.25	4.75	4.75	4.25	4.75	4.58
	Переходы/Связующие элементы			0.80	4.00	4.50	4.25	3.75	3.75	4.00
	Представление/Исполнение			0.80	4.00	4.75	4.50	3.75	4.25	4.25
	Композиция/Хореография			0.80	4.00	4.50	4.75	4.00	4.50	4.33
	Интерпретация			0.80	4.25	4.50	4.50	4.00	4.25	4.33
	Сумма за компоненты программы (умноженная)									**17.18**

Снижения	**0.00**

СПОРТИВНЫЕ ПАРЫ, КМС

ДЕТАЛИЗАЦИЯ ПО ВИДУ: Произвольная программа

Место	Имя	Общая сумма за вид =	Сумма за элементы +	Сумма за компон. * +	SS	TR	PE	CH	IN	Снижен. -
1	Альбина СОКУР / Роман ПЛЕШКОВ	92.18	48.98	45.20	5.67	5.50	5.50	5.83	5.75	2.00
2	Мария ЧУЖАНОВА / Денис МИНЦЕВ	90.26	45.19	45.07	5.75	5.50	5.67	5.58	5.67	0.00
3	Александра БОЙКОВА / Дмитрий КОЗЛОВСКИЙ	87.87	45.46	42.41	5.42	5.17	5.25	5.42	5.25	0.00
4	Валерия МАКАРОВА / Дмитрий ШУЛЬГИН	80.17	42.30	39.87	5.08	4.75	4.92	5.00	5.17	2.00
5	Анастасия МЕЛЬНИКОВА / Александр СИМЕНЕНКО	78.52	43.71	38.81	5.17	4.75	4.67	4.92	4.75	4.00
6	Анастасия ШКОЛЬНИКОВА / Александр ЗВЕРКОВСКИЙ	77.40	40.20	37.20	4.83	4.50	4.50	4.75	4.67	0.00
7	Елизавета МАРТЫНОВА / Роман ЗАПОРОЖЕЦ	73.04	33.43	41.61	5.17	4.92	5.08	5.42	5.42	2.00
8	Елизавета БОТЯКОВА / Максим БОБРОВ	71.40	34.06	37.34	4.92	4.42	4.58	4.67	4.75	0.00
9	Александр ФИРСТОВА / Александр ПОЛЯКОВ	71.37	33.64	37.73	4.75	4.50	4.75	4.75	4.83	0.00
10	Дарья ЛОБОВА / Даниил ПАРКМАН	59.82	27.62	35.20	4.75	4.25	4.25	4.42	4.33	3.00

SS = Навыки скольжения TR = Переходы/Связующие элементы PE = Представление/Исполнение CH = Композиция/Хореография IN = Интерпретация

* = умноженная сумма

Открытое первенство г. Москвы среди юниоров

СПОРТИВНЫЕ ПАРЫ, КМС - Произвольная программа ДЕТАЛИЗАЦИЯ ОЦЕНОК

Открытое первенство г. Москвы среди юниоров - Спортивные пары, КМС

Место	Имя участника	Старт. номер	Общая сумма за вид	Сумма за элементы	Сумма за компоненты (умноженная)	Снижения
1	**Альбина СОКУР / Роман ПЛЕШКОВ** СШОР "Воробьевы горы", Москва	7	92.18	48.98	45.20	2.00

#	Исполненные элементы	Инф.	Базовая стоимость	GOE	C1	C2	C3	C4	C5	Оценки бригады
1	3Tw3		6.20	0.47	0	1	1	1	0	6.67
2	3FTh		5.50	0.47	1	1	0	1	0	5.97
3	2A		3.30	0.00	-1	1	0	0	0	3.30
4	ChSq1		2.00	0.70	1	1	2	1	1	2.70
5	BoDs3		4.00	0.47	0	0	1	1	1	4.47
6	5RLi4		7.50	0.70	0	1	1	1	1	8.20
7	2Lo+1Lo+2S		3.60	0.00	0	0	0	1	0	3.60
8	3LoTh		5.00	-2.10	-3	-3	-3	-3	-3	2.90
9	3Li2		3.50	-0.50	-1	-1	-1	-2	-1	3.00
10	FCCoSp4		3.50	0.17	0	1	1	0	0	3.67
11	PCoSp4		4.50	0.00	0	0	0	0	0	4.50
			48.60							**48.98**
	Компоненты программы			Фактор						
	Навыки скольжения			1.60	5.50	5.75	6.25	5.75	5.50	5.67
	Переходы/Связующие элементы			1.60	5.00	5.50	5.75	5.75	5.25	5.50
	Представление/Исполнение			1.60	5.00	6.00	6.00	5.50	5.00	5.50
	Композиция/Хореография			1.60	5.25	6.25	6.00	6.00	5.50	5.83
	Интерпретация			1.60	5.25	6.00	6.25	6.00	5.25	5.75
	Сумма за компоненты программы (умноженная)									**45.20**

Снижения	Падения:	-1.00	Поздний старт: -1.00	**-2.00**

Открытое первенство г. Москвы среди юниоров - Спортивные пары, КМС

Место	Имя участника	Старт. номер	Общая сумма за вид	Сумма за элементы	Сумма за компоненты (умноженная)	Снижения
2	**Мария ЧУЖАНОВА / Денис МИНЦЕВ** СШОР "Воробьевы горы", Москва	10	90.26	45.19	45.07	0.00

#	Исполненные элементы	Инф.	Базовая стоимость	GOE	C1	C2	C3	C4	C5	Оценки бригады
1	3Tw2		5.80	0.70	1	2	1	1	0	6.50
2	2T		1.30	-0.47	-2	-3	-2	-2	-3	0.83
3	3LoTh		5.00	0.23	1	1	-1	0	0	5.23
4	2A<+1Lo+2S	<	4.10	-0.50	-1	-1	-1	-1	-1	3.60
5	5RLi4		7.50	0.23	0	1	1	0	0	7.73
6	FCCoSp1		2.00	0.50	1	1	0	1	1	2.50
7	3STh		4.50	0.70	1	1	1	1	1	5.20
8	ChSq1		2.00	-0.17	0	0	0	-1	-1	1.83
9	4Li4		4.50	0.67	1	2	2	1	1	5.17
10	BiDsB		2.60	0.00	0	0	1	0	0	2.60
11	PCoSp2		3.50	0.50	1	1	1	0	1	4.00
			42.80							**45.19**
	Компоненты программы			Фактор						
	Навыки скольжения			1.60	5.75	5.75	6.00	5.75	5.25	5.75
	Переходы/Связующие элементы			1.60	5.25	5.75	5.75	5.50	5.00	5.50
	Представление/Исполнение			1.60	5.75	6.25	6.00	5.25	4.75	5.67
	Композиция/Хореография			1.60	5.50	6.00	5.75	5.50	5.25	5.58
	Интерпретация			1.60	5.50	6.25	6.00	5.50	5.00	5.67
	Сумма за компоненты программы (умноженная)									**45.07**

Снижения	**0.00**

< Недокрученный прыжок

Открытое первенство г. Москвы среди юниоров

СПОРТИВНЫЕ ПАРЫ, КМС - Произвольная программа ДЕТАЛИЗАЦИЯ ОЦЕНОК

Открытое первенство г. Москвы среди юниоров - Спортивные пары, КМС

Место	Имя участника	Старт. номер	Общая сумма за вид	Сумма за элементы	Сумма за компоненты (умноженная)	Снижения
3	**Александра БОЙКОВА / Дмитрий КОЗЛОВСКИЙ** СДЮСШОР "Звездный Лёд", СПб	8	87.87	45.46	42.41	0.00

#	Исполненные элементы	Инф.	Базовая стоимость	GOE	C1	C2	C3	C4	C5	Оценки бригады
1	3Lo		5.10	0.23	0	0	0	1	1	5.33
2	3T+COMBO		4.30	-1.40	-2	-2	-2	-2	-3	2.90
3	3Tw3		6.20	0.70	0	1	1	1	1	6.90
4	FCCoSp4		3.50	0.00	0	0	0	0	0	3.50
5	4Li4		4.50	0.00	0	0	0	0	0	4.50
6	3LoTh		5.00	-1.17	-2	-2	-1	-2	-1	3.83
7	ChSq1		2.00	0.00	0	0	1	0	-2	2.00
8	3STh		4.50	-0.70	-1	-1	-1	-2	-1	3.80
9	5ALi4		7.50	0.70	0	1	2	1	1	8.20
10	FiDs2		3.00	-0.70	0	-1	0	-2	-2	2.30
11	PCoSp2V		2.50	-0.30	-1	-1	-1	0	-1	2.20
			48.10							**45.46**
	Компоненты программы			Фактор						
	Навыки скольжения			1.60	5.25	5.25	5.50	5.75	5.50	5.42
	Переходы/Связующие элементы			1.60	4.75	5.00	5.25	5.50	5.25	5.17
	Представление/Исполнение			1.60	5.00	5.50	5.50	5.25	5.00	5.25
	Композиция/Хореография			1.60	4.75	5.25	5.50	5.50	5.50	5.42
	Интерпретация			1.60	5.00	5.00	5.75	5.75	5.00	5.25
	Сумма за компоненты программы (умноженная)									**42.41**

Снижения		**0.00**

Открытое первенство г. Москвы среди юниоров - Спортивные пары, КМС

Место	Имя участника	Старт. номер	Общая сумма за вид	Сумма за элементы	Сумма за компоненты (умноженная)	Снижения
4	**Валерия МАКАРОВА / Дмитрий ШУЛЬГИН** ГБУ КК, Сочи	9	80.17	42.30	39.87	2.00

#	Исполненные элементы	Инф.	Базовая стоимость	GOE	C1	C2	C3	C4	C5	Оценки бригады
1	3Tw2		5.80	-1.40	-1	-2	-2	-2	-2	4.40
2	3S<<	<<	1.30	-0.60	-3	-3	-3	-3	-3	0.70
3	3LzTh		5.50	-2.10	-3	-3	-3	-3	-3	3.40
4	2F+2T+2T<	<	4.10	-0.30	-1	-1	-1	-1	-1	3.80
5	5RLi4		7.50	0.70	1	1	1	1	1	8.20
6	FCCoSp3V		2.50	-0.30	-1	-1	-1	-1	-1	2.20
7	ChSq1		2.00	0.23	0	0	1	1	0	2.23
8	3LoTh		5.00	0.70	1	1	0	1	1	5.70
9	FiDs1		2.80	0.70	1	1	0	1	1	3.50
10	3Li3		4.00	0.17	0	0	1	0	1	4.17
11	PCoSp3		4.00	0.00	0	0	0	0	0	4.00
			44.50							**42.30**
	Компоненты программы			Фактор						
	Навыки скольжения			1.60	5.25	5.50	5.00	5.00	5.00	5.08
	Переходы/Связующие элементы			1.60	4.75	5.00	4.75	4.75	4.75	4.75
	Представление/Исполнение			1.60	5.00	5.25	5.00	4.75	4.75	4.92
	Композиция/Хореография			1.60	5.00	5.50	5.00	5.00	5.00	5.00
	Интерпретация			1.60	5.25	5.25	5.00	5.25	4.75	5.17
	Сумма за компоненты программы (умноженная)									**39.87**

Снижения	Падения:	-2.00	**-2.00**

< Недокрученный прыжок << Пониженный прыжок

Открытое первенство г. Москвы среди юниоров

СПОРТИВНЫЕ ПАРЫ, КМС - Произвольная программа ДЕТАЛИЗАЦИЯ ОЦЕНОК

Открытое первенство г. Москвы среди юниоров - Спортивные пары, КМС

Место	Имя участника	Старт. номер	Общая сумма за вид	Сумма за элементы	Сумма за компоненты (умноженная)	Снижения
5	**Анастасия МЕЛЬНИКОВА / Александр СИМЕНЕНКО** СДЮСШОР "Звездный Лёд", СПб	6	78.52	43.71	38.81	4.00

#	Исполненные элементы	Инф.	Базовая стоимость	GOE	C1	C2	C3	C4	C5	Оценки бригады
1	3S+COMBO		4.40	-2.10	-3	-3	-3	-3	-3	2.30
2	3Tw3		6.20	0.47	1	1	0	0	1	6.67
3	2A		3.30	-1.50	-3	-3	-3	-3	-3	1.80
4	3LzTh		5.50	-1.40	-2	-2	-2	-2	-2	4.10
5	FCCoSp4		3.50	-0.30	-1	-1	-1	-1	-1	3.20
6	5RLi4		7.50	0.70	0	1	1	1	1	8.20
7	ChSq1		2.00	0.00	0	0	0	0	0	2.00
8	3STh		4.50	0.47	1	2	0	0	1	4.97
9	3Li4		4.50	-1.50	-3	1	-3	-3	-3	3.00
10	BiDs2		3.00	0.47	1	1	1	0	0	3.47
11	PCoSp3		4.00	0.00	0	0	0	0	-1	4.00
			48.40							**43.71**
	Компоненты программы			Фактор						
	Навыки скольжения			1.60	4.75	5.25	5.25	5.25	5.00	5.17
	Переходы/Связующие элементы			1.60	4.50	4.75	5.00	4.75	4.75	4.75
	Представление/Исполнение			1.60	4.50	5.00	5.00	4.50	4.50	4.67
	Композиция/Хореография			1.60	4.50	5.25	5.25	5.00	4.50	4.92
	Интерпретация			1.60	4.50	5.00	5.25	4.75	4.50	4.75
	Сумма за компоненты программы (умноженная)									**38.81**

Снижения	Падения:	-4.00	**-4.00**

Открытое первенство г. Москвы среди юниоров - Спортивные пары, КМС

Место	Имя участника	Старт. номер	Общая сумма за вид	Сумма за элементы	Сумма за компоненты (умноженная)	Снижения
6	**Анастасия ШКОЛЬНИКОВА / Александр ЗВЕРКОВСКИI** СШ №2, Москва	4	77.40	40.20	37.20	0.00

#	Исполненные элементы	Инф.	Базовая стоимость	GOE	C1	C2	C3	C4	C5	Оценки бригады
1	3Tw1		5.40	0.00	0	1	0	0	-1	5.40
2	2S		1.30	0.07	0	0	0	1	1	1.37
3	3TTh		4.50	-1.40	-2	-2	-2	-2	-2	3.10
4	5TLi4		6.50	0.00	0	0	0	0	-1	6.50
5	FiDs4		3.50	0.70	1	1	1	1	1	4.20
6	PCoSp4V		3.50	0.00	0	0	0	0	0	3.50
7	ChSq1		2.00	0.00	0	0	0	0	-1	2.00
8	2T+2T		2.60	0.00	0	0	0	0	0	2.60
9	3LoTh		5.00	-1.17	-2	-2	-1	-2	-1	3.83
10	4Li4		4.50	0.00	0	1	0	0	0	4.50
11	FCCoSp4		3.50	-0.30	-1	-1	-1	-1	0	3.20
			42.30							**40.20**
	Компоненты программы			Фактор						
	Навыки скольжения			1.60	4.50	4.75	5.00	5.00	4.75	4.83
	Переходы/Связующие элементы			1.60	4.25	4.25	4.75	4.50	4.75	4.50
	Представление/Исполнение			1.60	4.50	4.50	4.50	4.50	4.50	4.50
	Композиция/Хореография			1.60	4.50	4.75	4.75	4.75	5.00	4.75
	Интерпретация			1.60	4.50	4.50	4.75	4.75	4.75	4.67
	Сумма за компоненты программы (умноженная)									**37.20**

Снижения	**0.00**

Открытое первенство г. Москвы среди юниоров

СПОРТИВНЫЕ ПАРЫ, КМС - Произвольная программа ДЕТАЛИЗАЦИЯ ОЦЕНОК

Открытое первенство г. Москвы среди юниоров - Спортивные пары, КМС

Место	Имя участника	Старт. номер	Общая сумма за вид	Сумма за элементы	Сумма за компоненты (умноженная)	Снижения
7	**Елизавета МАРТЫНОВА / Роман ЗАПОРОЖЕЦ** УОР №4, Москва	5	73.04	33.43	41.61	2.00

#	Исполненные элементы	Инф.	Базовая стоимость	GOE	C1	C2	C3	C4	C5	Оценки бригады
1	2Lo		1.80	0.10	0	1	0	1	0	1.90
2	3Tw1		5.40	-1.63	-2	-2	-2	-3	-3	3.77
3	3T<<+COMBO	<<	1.30	-0.60	-3	-3	-3	-3	-3	0.70
4	3LoTh		5.00	-1.40	-2	-2	-2	-2	-2	3.60
5	ChSq1		2.00	0.93	1	0	1	2	2	2.93
6	5TLi4		6.50	0.33	1	1	1	0	0	6.83
7	3FTh<	<	3.90	-2.10	-3	-3	-3	-3	-3	1.80
8	BoDs1		3.00	0.00	0	0	1	0	-1	3.00
9	FCCoSp3		3.00	-0.30	-1	-1	-1	-1	-1	2.70
10	3Li4		4.50	0.00	0	-1	0	0	0	4.50
11	PCoSpBV		1.80	-0.10	0	-1	0	0	-1	1.70
			38.20							**33.43**
	Компоненты программы			Фактор						
	Навыки скольжения			1.60	5.00	5.00	5.25	5.50	5.25	5.17
	Переходы/Связующие элементы			1.60	4.75	4.50	5.00	5.50	5.00	4.92
	Представление/Исполнение			1.60	4.75	4.50	5.25	5.25	5.75	5.08
	Композиция/Хореография			1.60	5.25	4.75	5.25	5.75	6.00	5.42
	Интерпретация			1.60	5.00	4.50	5.50	5.75	6.00	5.42
	Сумма за компоненты программы (умноженная)									**41.61**

Снижения	Падения:	-2.00	**-2.00**

< Недокрученный прыжок << Пониженный прыжок

Открытое первенство г. Москвы среди юниоров - Спортивные пары, КМС

Место	Имя участника	Старт. номер	Общая сумма за вид	Сумма за элементы	Сумма за компоненты (умноженная)	Снижения
8	**Елизавета БОТЯКОВА / Максим БОБРОВ** УОР №4, Москва	1	71.40	34.06	37.34	0.00

#	Исполненные элементы	Инф.	Базовая стоимость	GOE	C1	C2	C3	C4	C5	Оценки бригады
1	3T+1T+COMBO		4.70	-1.63	-2	-2	-2	-3	-3	3.07
2	3LoTh		5.00	-1.40	-2	-2	-2	-3	-2	3.60
3	2Tw1		3.10	-0.20	0	0	-1	-1	-1	2.90
4	3S<	<	3.10	-0.70	-1	-1	-1	-1	-1	2.40
5	5RLi2		6.50	0.00	0	0	0	0	0	6.50
6	FCCoSp3		3.00	-0.20	-1	-1	-1	0	0	2.80
7	ChSq1		2.00	-0.17	-1	0	1	0	-1	1.83
8	3FTh		5.50	-1.40	-1	-2	-2	-2	-2	4.10
9	FiDs2		3.00	-0.47	-1	-1	1	-1	0	2.53
10	3Li4		4.50	-0.17	0	0	0	-1	-1	4.33
11	PSp*	*	0.00	0.00	-	-	-	-	-	0.00
			40.40							**34.06**
	Компоненты программы			Фактор						
	Навыки скольжения			1.60	4.50	4.75	5.00	5.00	5.00	4.92
	Переходы/Связующие элементы			1.60	4.00	4.25	4.50	4.50	4.75	4.42
	Представление/Исполнение			1.60	4.25	4.50	4.50	4.75	5.25	4.58
	Композиция/Хореография			1.60	4.50	4.25	4.75	4.75	5.00	4.67
	Интерпретация			1.60	4.25	4.50	4.75	5.00	5.25	4.75
	Сумма за компоненты программы (умноженная)									**37.34**

Снижения	**0.00**

< Недокрученный прыжок * Недопустимый элемент

Открытое первенство г. Москвы среди юниоров

СПОРТИВНЫЕ ПАРЫ, КМС - Произвольная программа ДЕТАЛИЗАЦИЯ ОЦЕНОК

Открытое первенство г. Москвы среди юниоров - Спортивные пары, КМС

Место	Имя участника	Старт. номер	Общая сумма за вид	Сумма за элементы	Сумма за компоненты (умноженная)	Снижения
9	**Александр ФИРСТОВА / Александр ПОЛЯКОВ** СШ №2, Москва	2	71.37	33.64	37.73	0.00

#	Исполненные элементы	Инф.	Базовая стоимость	GOE	C1	C2	C3	C4	C5	Оценки бригады
1	3LoTh		5.00	-1.40	-2	-2	-2	-2	-3	3.60
2	3TwB		5.00	-1.40	-2	-2	-2	-2	-3	3.60
3	5TLi2		5.50	0.00	0	0	0	0	0	5.50
4	2T+SEQ		1.04	0.00	-1	0	0	0	0	1.04
5	FiDs2		3.00	0.70	1	1	0	1	1	3.70
6	ChSq1		2.00	0.00	1	0	0	0	0	2.00
7	PCoSp3		4.00	0.00	0	0	0	0	0	4.00
8	2Fe<<	e	0.40	-0.27	-3	-2	-3	-3	-2	0.13
9	2STh		2.50	0.17	0	0	0	1	1	2.67
10	3Li3		4.00	0.50	1	1	0	1	1	4.50
11	FCCoSp3		3.00	-0.10	0	0	-1	-1	0	2.90
			35.44							**33.64**
	Компоненты программы			Фактор						
	Навыки скольжения			1.60	4.50	5.00	5.00	4.50	4.75	4.75
	Переходы/Связующие элементы			1.60	4.00	4.50	4.75	4.50	4.50	4.50
	Представление/Исполнение			1.60	4.75	4.75	4.75	4.75	4.25	4.75
	Композиция/Хореография			1.60	4.50	5.00	4.75	4.75	4.75	4.75
	Интерпретация			1.60	4.25	4.75	5.00	5.00	4.75	4.83
	Сумма за компоненты программы (умноженная)									**37.73**

Снижения		**0.00**

<< Пониженный прыжок e Явно неправильное ребро на толчке F/Lz

Открытое первенство г. Москвы среди юниоров - Спортивные пары, КМС

Место	Имя участника	Старт. номер	Общая сумма за вид	Сумма за элементы	Сумма за компоненты (умноженная)	Снижения
10	**Дарья ЛОБОВА / Даниил ПАРКМАН** СШОР "Воробьевы горы", Москва	3	59.82	27.62	35.20	3.00

#	Исполненные элементы	Инф.	Базовая стоимость	GOE	C1	C2	C3	C4	C5	Оценки бригады
1	3T		4.30	-2.10	-3	-3	-3	-3	-3	2.20
2	2Tw2		3.40	0.30	1	1	1	1	1	3.70
3	3S+REP		3.08	-1.40	-2	-2	-2	-2	-2	1.68
4	5ALi3		7.00	0.70	1	1	1	1	1	7.70
5	2FTh		3.00	-0.33	-1	-1	-1	0	0	2.67
6	ChSq1		2.00	0.00	0	0	1	0	0	2.00
7	FiDs		0.00	0.00	-	-	-	-	-	0.00
8	FCCoSp4		3.50	-0.30	-1	-1	0	-1	-1	3.20
9	2LoTh		2.80	-0.50	0	-1	-1	-1	-1	2.30
10	3Li1		3.00	-0.83	-1	-1	-2	-2	-2	2.17
11	PCoSp		0.00	0.00	-	-	-	-	-	0.00
			32.08							**27.62**
	Компоненты программы			Фактор						
	Навыки скольжения			1.60	4.75	4.75	4.75	4.50	4.75	4.75
	Переходы/Связующие элементы			1.60	4.25	4.25	4.50	4.25	4.25	4.25
	Представление/Исполнение			1.60	4.25	4.50	4.25	4.00	4.25	4.25
	Композиция/Хореография			1.60	4.50	4.50	4.50	4.25	4.25	4.42
	Интерпретация			1.60	4.25	4.25	4.50	4.25	4.50	4.33
	Сумма за компоненты программы (умноженная)									**35.20**

Снижения	Нарушение по времени:	-1.00	Падения: -2.00	**-3.00**

REP Повторение прыжка не в каскаде

Открытое первенство г. Москвы по фигурному катанию на коньках

г. Москва, Т/К "Мегаспорт" 01 - 04 сентября 2016 г.

ЮНОШИ - КМС
СУДЕЙСКАЯ БРИГАДА

				Категория
Технический контролер		Истомина Галина	Москва	ВК
Технический специалист		Австрийская Марина	Москва	ВК
Ассистент технического специалиста		Казаков Михаил	Москва	ВК
Старший судья		Баранова Дарья	Москва	1К
Судьи				
	1	Ушакова Елена	Москва	1К
	2	Латкина Вера	Москва	2К
	3	Баранова Дарья	Москва	1К
	4	Шамонина Валерия	Москва	2К
	5	Богданова Евгения	Москва	ВК
Оператор ввода данных		Осминина Елена	Москва	3К
Оператор видеоповтора		Гусева Виктория	Москва	3К
Видеооператор		Денисов Андрей	Москва	3К

Главный судья Кирилл Устинов Москва

председатель судейской коллегии, уполномоченный представитель ФФКМ

(Протокол СТК ФФКМ № 001 от 11.04.2016)

Открытое первенство г. Москвы среди юниоров

г. Москва, Л/Д "Мегаспорт" 01.09.2016 - 04.09.2016

КМС, ЮНОШИ
ОКОНЧАТЕЛЬНЫЕ РЕЗУЛЬТАТЫ

Место	Имя	Год рождения	Общая сумма	КП	ПП
1	Александр САМАРИН *СДЮШОР ЦСКА, Москва*	1998	222.31	1	1
2	Георгий КУНИЦА *СШОР Москвич, Москва*	2003	188.93	10	2
3	Артем ФРОЛОВ *Самбо-70 отд. Хрустальный, Москва*	2003	181.17	12	3
4	Дмитрий ДЕНИСОВ *СДЮШОР ЦСКА, Москва*	2003	177.99	5	4
5	Егор РУХИН *Самбо-70 отд. Хрустальный, Москва*	2004	177.91	4	6
6	Марк КОНДРАТЮК *СДЮШОР ЦСКА, Москва*	2003	174.94	9	5
7	Максим ФЕДОТОВ *СШОР Юность Москвы, Москва*	2000	174.35	7	7
8	Егор МУРАШОВ *СШОР Москвич, Москва*	2000	173.09	2	13
9	Артур ДАНИЕЛЯН *СДЮШОР ЦСКА, Москва-Волгоград*	2003	171.31	8	8
10	Илья ЯБЛОКОВ *СШОР Москвич, Москва*	2003	165.90	14	9
11	Андрей САЧКОВ *Самбо-70 отд. Хрустальный, Москва*	2000	163.59	11	14
12	Илья КНЯЖУК *УОР №4, Москва*	2000	162.26	18	10
13	Дмитрий ЕВГЕНЬЕВ *СДЮШОР ЦСКА, Москва*	2003	161.96	17	12
14	Владимир ЛИТВИНЦЕВ *Самбо-70 отд. "Конек Чайковской", Москва*	2001	161.67	6	16
15	Кирилл ЯКОВЛЕВ *СДЮШОР ЦСКА, Москва*	2003	160.84	20	11
16	Макар ИГНАТОВ *СДЮСШОР СПб*	2000	158.73	3	21
17	Артем ЗОТОВ *СДЮШОР ЦСКА, Москва*	2001	155.58	22	15
18	Илья МИРОНОВ *СШОР Москвич, Москва*	2001	152.19	21	17
19	Александр ВЛАСЕНКО *Самбо-70 отд. Хрустальный, Москва*	2004	152.09	15	18
20	Михаил МОГИЛЕН *СШОР Москвич, Москва*	2004	150.71	13	20
21	Андрей МИРИН *СШОР Москвич, Москва*	2003	148.53	19	19
22	Павел БАРАНОВ *СШОР Юность Москвы, Москва*	2000	142.42	16	22
23	Андрей МУХОРТОВ *СШОР Москвич, Москва*	2004	137.77	23	23
24	Федор СОЛОВЬЕВ *Самбо-70 отд. "Конек Чайковской", Москва*	2004	115.30	24	24
	Дмитрий ТРОФИМЕНКО *УОР №4, Москва*	2001	44.37	25	
	Антон ПЕТРОВ *СШОР Юность Москвы, Москва*	2000	37.68	26	

Дарья БАРАНОВА МОС
Старший судья

Галина ИСТОМИНА МОС
Технический Контролёр

КМС, ЮНОШИ

ДЕТАЛИЗАЦИЯ ПО ВИДУ: Короткая программа

Место	Имя	Общая сумма за вид =	Сумма за элементы +	Сумма за компон. * +	SS	TR	PE	CH	IN	Снижен. -
1	Александр САМАРИН	68.66	33.25	35.41	7.25	6.83	7.00	7.25	7.08	0.00
2	Егор МУРАШОВ	66.16	35.58	30.58	6.17	5.83	6.25	6.08	6.25	0.00
3	Макар ИГНАТОВ	63.93	34.51	30.42	6.17	5.83	6.33	5.92	6.17	1.00
4	Егор РУХИН	61.96	35.04	26.92	5.25	5.17	5.50	5.50	5.50	0.00
5	Дмитрий ДЕНИСОВ	59.40	32.23	27.17	5.50	5.25	5.58	5.42	5.42	0.00
6	Владимир ЛИТВИНЦЕВ	58.66	30.41	28.25	5.75	5.42	5.50	5.75	5.83	0.00
7	Максим ФЕДОТОВ	58.42	31.67	26.75	5.67	5.25	5.33	5.17	5.33	0.00
8	Артур ДАНИЕЛЯН	58.23	31.48	27.75	5.50	5.33	5.58	5.67	5.67	1.00
9	Марк КОНДРАТЮК	58.00	29.84	28.16	5.75	5.33	5.58	5.83	5.67	0.00
10	Георгий КУНИЦА	57.97	28.30	29.67	5.92	5.83	5.92	5.92	6.08	0.00
11	Андрей САЧКОВ	57.36	29.86	28.50	5.58	5.33	5.75	5.92	5.92	1.00
12	Артем ФРОЛОВ	55.77	28.93	27.84	5.67	5.33	5.50	5.67	5.67	1.00
13	Михаил МОГИЛЕН	55.31	28.98	26.33	5.25	5.00	5.25	5.50	5.33	0.00
14	Илья ЯБЛОКОВ	55.27	28.60	26.67	5.33	5.17	5.25	5.50	5.42	0.00
15	Александр ВЛАСЕНКО	54.72	28.97	25.75	5.25	4.83	5.17	5.33	5.17	0.00
16	Павел БАРАНОВ	53.75	29.33	24.42	5.17	4.83	4.92	4.83	4.67	0.00
17	Дмитрий ЕВГЕНЬЕВ	53.69	26.11	27.58	5.33	5.17	5.58	5.67	5.83	0.00
18	Илья КНЯЖУК	52.76	26.59	27.17	5.50	5.25	5.42	5.58	5.42	1.00
19	Андрей МИРИН	52.43	26.68	25.75	5.25	4.92	5.25	5.08	5.25	0.00
20	Кирилл ЯКОВЛЕВ	52.24	25.90	27.34	5.58	5.25	5.42	5.42	5.67	1.00
21	Илья МИРОНОВ	51.85	25.10	27.75	5.58	5.33	5.50	5.67	5.67	1.00
22	Артем ЗОТОВ	51.74	27.17	24.57	5.33	4.83	4.75	4.83	4.83	0.00
23	Андрей МУХОРТОВ	49.44	24.86	24.58	4.83	4.83	4.92	5.00	5.00	0.00
24	Федор СОЛОВЬЕВ	44.97	20.30	24.67	4.92	4.75	5.08	5.00	4.92	0.00
25	Дмитрий ТРОФИМЕНКО	44.37	19.03	25.34	5.17	4.92	4.92	5.08	5.25	0.00
26	Антон ПЕТРОВ	37.68	15.60	23.08	4.75	4.50	4.58	4.67	4.58	1.00

SS = Навыки скольжения TR = Переходы PE = Представление/Исполнение CH = Композиция IN = Интерпретация

* = умноженная сумма

Открытое первенство г. Москвы среди юниоров

КМС, ЮНОШИ - Короткая программа ДЕТАЛИЗАЦИЯ ОЦЕНОК

Открытое первенство г. Москвы среди юниоров - КМС, Юноши

Место	Имя участника	Старт. номер	Общая сумма за вид	Сумма за элементы	Сумма за компоненты (умноженная)	Снижения
1	**Александр САМАРИН** СДЮШОР ЦСКА, Москва	15	68.66	33.25	35.41	0.00

#	Исполненные элементы	Инф.	Базовая стоимость	GOE	C1	C2	C3	C4	C5	Оценки бригады
1	3Lo		5.10	0.93	2	1	1	1	2	6.03
2	FCSp4		3.20	1.00	2	1	2	2	2	4.20
3	CCoSp4		3.50	0.50	1	1	1	1	2	4.00
4	3A	x	9.35	-1.00	-1	-1	-1	-1	-2	8.35
5	3Lz+COMBO	x	6.60	-2.10	-3	-3	-3	-3	-3	4.50
6	StSq2		2.60	1.00	2	2	2	1	2	3.60
7	CSSp3		2.60	-0.03	-1	-1	-1	1	2	2.57
			32.95							**33.25**
	Компоненты программы			Фактор						
	Навыки скольжения			1.00	7.50	7.50	7.50	6.75	6.50	7.25
	Переходы			1.00	7.00	7.25	7.00	6.50	6.50	6.83
	Представление/Исполнение			1.00	7.25	7.75	7.25	6.50	6.25	7.00
	Композиция			1.00	7.75	7.75	7.50	6.50	6.50	7.25
	Интерпретация			1.00	7.00	7.50	7.75	6.75	6.50	7.08
	Сумма за компоненты программы (умноженная)									**35.41**

Снижения	**0.00**

x Надбавка за прыжки во второй половине программы (10%)

Открытое первенство г. Москвы среди юниоров - КМС, Юноши

Место	Имя участника	Старт. номер	Общая сумма за вид	Сумма за элементы	Сумма за компоненты (умноженная)	Снижения
2	**Егор МУРАШОВ** СШОР Москвич, Москва	9	66.16	35.58	30.58	0.00

#	Исполненные элементы	Инф.	Базовая стоимость	GOE	C1	C2	C3	C4	C5	Оценки бригады
1	2A		3.30	0.83	2	1	2	1	2	4.13
2	CSSp4		3.00	0.17	1	0	0	0	1	3.17
3	StSq3		3.30	0.50	1	1	2	1	1	3.80
4	3Lz+3T	x	11.33	0.70	1	1	1	1	1	12.03
5	3Lo	x	5.61	0.70	1	1	0	1	1	6.31
6	FCSp2		2.30	0.17	0	1	-1	0	1	2.47
7	CCoSp4		3.50	0.17	0	1	0	0	1	3.67
			32.34							**35.58**
	Компоненты программы			Фактор						
	Навыки скольжения			1.00	6.25	6.00	6.25	6.25	5.50	6.17
	Переходы			1.00	6.25	6.00	5.75	5.75	5.25	5.83
	Представление/Исполнение			1.00	6.75	6.50	6.00	6.25	5.75	6.25
	Композиция			1.00	6.50	6.25	5.75	6.25	5.75	6.08
	Интерпретация			1.00	6.75	6.25	6.00	6.50	5.75	6.25
	Сумма за компоненты программы (умноженная)									**30.58**

Снижения	**0.00**

x Надбавка за прыжки во второй половине программы (10%)

Открытое первенство г. Москвы среди юниоров

КМС, ЮНОШИ - Короткая программа ДЕТАЛИЗАЦИЯ ОЦЕНОК

Открытое первенство г. Москвы среди юниоров - КМС, Юноши

Место	Имя участника	Старт. номер	Общая сумма за вид	Сумма за элементы	Сумма за компоненты (умноженная)	Снижения
3	**Макар ИГНАТОВ** СДЮСШОР СПб	1	63.93	34.51	30.42	1.00

#	Исполненные элементы	Инф.	Базовая стоимость	GOE	C1	C2	C3	C4	C5	Оценки бригады
1	3A		8.50	1.00	1	1	1	1	0	9.50
2	3Lz+3T		10.30	0.93	2	1	2	1	0	11.23
3	CSSp		0.00	0.00	-	-	-	-	-	0.00
4	StSq2		2.60	0.17	0	0	1	1	0	2.77
5	3Lo	x	5.61	0.70	2	1	1	1	1	6.31
6	FCSp2		2.30	-0.10	-1	1	-1	0	0	2.20
7	CCoSp2		2.50	0.00	0	0	0	0	1	2.50
			31.81							**34.51**
	Компоненты программы			Фактор						
	Навыки скольжения			1.00	6.50	6.50	6.00	6.00	5.25	6.17
	Переходы			1.00	5.75	6.25	6.00	5.75	5.25	5.83
	Представление/Исполнение			1.00	6.50	6.50	6.25	6.25	5.50	6.33
	Композиция			1.00	6.00	6.50	6.00	5.75	5.75	5.92
	Интерпретация			1.00	6.25	6.25	6.50	6.00	5.50	6.17
	Сумма за компоненты программы (умноженная)									**30.42**

Снижения	Нарушение по времени:	-1.00	**-1.00**

x Надбавка за прыжки во второй половине программы (10%)

Открытое первенство г. Москвы среди юниоров - КМС, Юноши

Место	Имя участника	Старт. номер	Общая сумма за вид	Сумма за элементы	Сумма за компоненты (умноженная)	Снижения
4	**Егор РУХИН** Самбо-70 отд. Хрустальный, Москва	20	61.96	35.04	26.92	0.00

#	Исполненные элементы	Инф.	Базовая стоимость	GOE	C1	C2	C3	C4	C5	Оценки бригады
1	CSSp4		3.00	0.00	0	0	-1	0	1	3.00
2	StSq3		3.30	0.00	0	0	1	0	0	3.30
3	3Lz+3T	x	11.33	0.00	-1	1	1	0	-1	11.33
4	3Lo	x	5.61	0.47	1	1	1	0	0	6.08
5	FCSp4		3.20	0.50	1	1	1	1	2	3.70
6	2A	x	3.63	0.50	1	1	2	1	1	4.13
7	CCoSp3		3.00	0.50	1	1	1	1	2	3.50
			33.07							**35.04**
	Компоненты программы			Фактор						
	Навыки скольжения			1.00	5.50	5.25	5.00	5.25	5.25	5.25
	Переходы			1.00	5.25	5.00	5.25	5.50	5.00	5.17
	Представление/Исполнение			1.00	5.50	5.50	5.50	5.50	5.50	5.50
	Композиция			1.00	4.75	5.75	5.75	5.50	5.25	5.50
	Интерпретация			1.00	5.25	5.75	5.75	5.25	5.50	5.50
	Сумма за компоненты программы (умноженная)									**26.92**

Снижения	**0.00**

x Надбавка за прыжки во второй половине программы (10%)

Открытое первенство г. Москвы среди юниоров

КМС, ЮНОШИ - Короткая программа ДЕТАЛИЗАЦИЯ ОЦЕНОК

Открытое первенство г. Москвы среди юниоров - КМС, Юноши

Место	Имя участника	Старт. номер	Общая сумма за вид	Сумма за элементы	Сумма за компоненты (умноженная)	Снижения
5	**Дмитрий ДЕНИСОВ** СДЮШОР ЦСКА, Москва	14	59.40	32.23	27.17	0.00

#	Исполненные элементы	Инф.	Базовая стоимость		GOE	C1	C2	C3	C4	C5	Оценки бригады
1	3Lz+3T		10.30		0.23	0	1	1	0	0	10.53
2	3Lo		5.10		0.47	0	1	0	1	1	5.57
3	FCSp3		2.80		-0.10	0	0	-1	0	-1	2.70
4	StSq1		1.80		0.50	1	1	0	1	1	2.30
5	2A		3.63	x	0.33	0	1	1	0	1	3.96
6	CSSp4		3.00		0.00	0	0	-1	0	1	3.00
7	CCoSp4		3.50		0.67	1	2	1	1	2	4.17
			30.13								**32.23**
	Компоненты программы				Фактор						
	Навыки скольжения				1.00	5.50	5.75	5.25	5.50	5.50	5.50
	Переходы				1.00	5.25	5.50	4.75	5.25	5.25	5.25
	Представление/Исполнение				1.00	5.75	5.75	4.50	5.50	5.50	5.58
	Композиция				1.00	5.50	5.50	4.75	5.25	5.50	5.42
	Интерпретация				1.00	5.50	5.50	4.75	5.50	5.25	5.42
	Сумма за компоненты программы (умноженная)										**27.17**

Снижения	**0.00**

x Надбавка за прыжки во второй половине программы (10%)

Открытое первенство г. Москвы среди юниоров - КМС, Юноши

Место	Имя участника	Старт. номер	Общая сумма за вид	Сумма за элементы	Сумма за компоненты (умноженная)	Снижения
6	**Владимир ЛИТВИНЦЕВ** Самбо-70 отд. "Конек Чайковской", Москва	24	58.66	30.41	28.25	0.00

#	Исполненные элементы	Инф.	Базовая стоимость		GOE	C1	C2	C3	C4	C5	Оценки бригады
1	3Lz+3T	!	10.30		-0.70	-1	0	-1	-1	-1	9.60
2	3Lo		5.10		-0.93	-2	-1	-1	-1	-2	4.17
3	2A		3.30		0.50	1	1	1	1	0	3.80
4	FCSp2		2.30		0.07	-1	1	-1	0	1	2.37
5	StSq3		3.30		0.50	1	1	0	1	1	3.80
6	CSSp4		3.00		0.00	0	0	-1	0	0	3.00
7	CCoSp4		3.50		0.17	0	1	0	0	1	3.67
			30.80								**30.41**
	Компоненты программы				Фактор						
	Навыки скольжения				1.00	6.25	6.25	5.25	5.75	5.25	5.75
	Переходы				1.00	5.75	6.00	5.00	5.50	5.00	5.42
	Представление/Исполнение				1.00	5.75	6.50	5.25	5.50	5.25	5.50
	Композиция				1.00	6.25	6.50	5.50	5.50	5.50	5.75
	Интерпретация				1.00	6.25	6.25	5.50	5.75	5.25	5.83
	Сумма за компоненты программы (умноженная)										**28.25**

Снижения	**0.00**

! Неясное ребро на толчке F/Lz

Открытое первенство г. Москвы среди юниоров

КМС, ЮНОШИ - Короткая программа ДЕТАЛИЗАЦИЯ ОЦЕНОК

Открытое первенство г. Москвы среди юниоров - КМС, Юноши

Место	Имя участника	Старт. номер	Общая сумма за вид	Сумма за элементы	Сумма за компоненты (умноженная)	Снижения
7	**Максим ФЕДОТОВ** СШОР Юность Москвы, Москва	2	58.42	31.67	26.75	0.00

#	Исполненные элементы	Инф.	Базовая стоимость	GOE	C1	C2	C3	C4	C5	Оценки бригады
1	3Lo		5.10	-0.23	-1	0	-1	0	0	4.87
2	3F+3T		9.60	0.00	0	0	0	0	0	9.60
3	CSSp4		3.00	0.50	1	1	1	1	0	3.50
4	StSq2		2.60	0.00	0	0	0	0	1	2.60
5	2A	x	3.63	0.50	1	1	1	1	1	4.13
6	FCSp3		2.80	0.50	1	1	1	1	1	3.30
7	CCoSp4		3.50	0.17	0	1	0	1	0	3.67
			30.23							**31.67**
	Компоненты программы			Фактор						
	Навыки скольжения			1.00	5.75	6.00	5.75	5.50	5.25	5.67
	Переходы			1.00	5.25	5.25	5.25	5.25	4.75	5.25
	Представление/Исполнение			1.00	5.00	5.50	5.25	5.75	5.25	5.33
	Композиция			1.00	4.75	5.50	5.00	5.25	5.25	5.17
	Интерпретация			1.00	4.75	5.50	5.25	5.75	5.25	5.33
	Сумма за компоненты программы (умноженная)									**26.75**

Снижения		**0.00**

x Надбавка за прыжки во второй половине программы (10%)

Открытое первенство г. Москвы среди юниоров - КМС, Юноши

Место	Имя участника	Старт. номер	Общая сумма за вид	Сумма за элементы	Сумма за компоненты (умноженная)	Снижения
8	**Артур ДАНИЕЛЯН** СДЮШОР ЦСКА, Москва	17	58.23	31.48	27.75	1.00

#	Исполненные элементы	Инф.	Базовая стоимость	GOE	C1	C2	C3	C4	C5	Оценки бригады
1	2A		3.30	1.00	2	1	2	2	2	4.30
2	3Lz+3T<	<	9.00	-2.10	-3	-3	-3	-3	-3	6.90
3	FCSp4		3.20	0.00	0	1	0	0	0	3.20
4	StSq2		2.60	0.67	2	1	1	1	2	3.27
5	3Lo	x	5.61	0.70	1	1	1	1	1	6.31
6	CSSp4		3.00	0.50	-1	1	1	1	1	3.50
7	CCoSp3		3.00	1.00	1	2	2	2	2	4.00
			29.71							**31.48**
	Компоненты программы			Фактор						
	Навыки скольжения			1.00	6.00	5.50	5.50	5.50	5.25	5.50
	Переходы			1.00	5.50	5.25	5.25	5.50	5.00	5.33
	Представление/Исполнение			1.00	6.00	5.75	5.75	5.25	5.25	5.58
	Композиция			1.00	6.00	5.75	5.75	5.50	5.50	5.67
	Интерпретация			1.00	5.75	5.50	5.75	5.50	5.75	5.67
	Сумма за компоненты программы (умноженная)									**27.75**

Снижения	Падения:	-1.00	**-1.00**

< Недокрученный прыжок x Надбавка за прыжки во второй половине программы (10%)

Открытое первенство г. Москвы среди юниоров

КМС, ЮНОШИ - Короткая программа ДЕТАЛИЗАЦИЯ ОЦЕНОК

Открытое первенство г. Москвы среди юниоров - КМС, Юноши

Место	Имя участника	Старт. номер	Общая сумма за вид	Сумма за элементы	Сумма за компоненты (умноженная)	Снижения
9	**Марк КОНДРАТЮК** СДЮШОР ЦСКА, Москва	3	58.00	29.84	28.16	0.00

#	Исполненные элементы	Инф.	Базовая стоимость		GOE	C1	C2	C3	C4	C5	Оценки бригады
1	2A		3.30		0.50	1	1	2	1	1	3.80
2	CCoSp4		3.50		0.17	0	1	0	1	0	3.67
3	FCSp2		2.30		0.00	0	-1	0	0	0	2.30
4	3Lz+2T		8.03	x	0.00	-1	0	0	0	0	8.03
5	3Lo		5.61	x	0.00	0	0	0	0	0	5.61
6	CSSp4		3.00		0.33	0	1	1	1	0	3.33
7	StSq2		2.60		0.50	1	2	1	1	0	3.10
			28.34								**29.84**
	Компоненты программы				Фактор						
	Навыки скольжения				1.00	5.75	6.00	5.50	6.00	5.00	5.75
	Переходы				1.00	5.50	5.75	4.75	5.75	4.75	5.33
	Представление/Исполнение				1.00	5.75	6.50	5.25	5.75	5.00	5.58
	Композиция				1.00	5.75	6.75	5.50	6.25	4.75	5.83
	Интерпретация				1.00	5.50	6.75	5.50	6.00	5.00	5.67
	Сумма за компоненты программы (умноженная)										**28.16**

Снижения	**0.00**

x Надбавка за прыжки во второй половине программы (10%)

Открытое первенство г. Москвы среди юниоров - КМС, Юноши

Место	Имя участника	Старт. номер	Общая сумма за вид	Сумма за элементы	Сумма за компоненты (умноженная)	Снижения
10	**Георгий КУНИЦА** СШОР Москвич, Москва	10	57.97	28.30	29.67	0.00

#	Исполненные элементы	Инф.	Базовая стоимость		GOE	C1	C2	C3	C4	C5	Оценки бригады
1	2A		3.30		0.50	1	1	1	1	2	3.80
2	3Lo<<	<<	1.80		-0.90	-3	-3	-3	-3	-2	0.90
3	FCSp4		3.20		0.50	1	1	1	1	2	3.70
4	3Lz+3T<	!	9.90	x	-0.93	-1	-1	-2	-2	-1	8.97
5	CSSp4		3.00		0.50	1	1	0	1	1	3.50
6	StSq2		2.60		0.50	2	1	1	1	1	3.10
7	CCoSp4		3.50		0.83	2	1	1	2	2	4.33
			27.30								**28.30**
	Компоненты программы				Фактор						
	Навыки скольжения				1.00	6.50	6.25	5.50	5.50	6.00	5.92
	Переходы				1.00	6.25	5.75	5.75	6.00	5.75	5.83
	Представление/Исполнение				1.00	6.00	6.25	5.75	5.50	6.00	5.92
	Композиция				1.00	6.75	6.00	5.75	6.00	5.75	5.92
	Интерпретация				1.00	6.50	6.00	6.25	6.00	6.00	6.08
	Сумма за компоненты программы (умноженная)										**29.67**

Снижения	**0.00**

< Недокрученный прыжок << Пониженный прыжок ! Неясное ребро на толчке F/Lz x Надбавка за прыжки во второй половине программы (10%)

Открытое первенство г. Москвы среди юниоров

КМС, ЮНОШИ - Короткая программа ДЕТАЛИЗАЦИЯ ОЦЕНОК

Открытое первенство г. Москвы среди юниоров - КМС, Юноши

Место	Имя участника	Старт. номер	Общая сумма за вид	Сумма за элементы	Сумма за компоненты (умноженная)	Снижения
11	**Андрей САЧКОВ** Самбо-70 отд. Хрустальный, Москва	8	57.36	29.86	28.50	1.00

#	Исполненные элементы	Инф.	Базовая стоимость		GOE	C1	C2	C3	C4	C5	Оценки бригады
1	3F+3T<	<	8.30		-2.10	-3	-3	-3	-3	-3	6.20
2	3Lo		5.10		0.00	-1	0	0	0	0	5.10
3	FCSp3		2.80		0.50	1	1	1	1	2	3.30
4	CSSp4		3.00		0.50	1	1	1	1	1	3.50
5	2A		3.63	x	0.33	0	0	2	0	2	3.96
6	StSq3		3.30		0.50	1	1	1	1	2	3.80
7	CCoSp4		3.50		0.50	1	1	1	1	2	4.00
			29.63								**29.86**
	Компоненты программы				Фактор						
	Навыки скольжения				1.00	6.50	5.50	5.75	5.50	5.50	5.58
	Переходы				1.00	6.00	5.25	5.25	5.50	5.25	5.33
	Представление/Исполнение				1.00	6.25	6.00	5.25	5.75	5.50	5.75
	Композиция				1.00	6.25	6.25	5.50	6.00	5.50	5.92
	Интерпретация				1.00	6.00	6.00	5.00	6.00	5.75	5.92
	Сумма за компоненты программы (умноженная)										**28.50**

Снижения	Падения:	-1.00	**-1.00**

< Недокрученный прыжок x Надбавка за прыжки во второй половине программы (10%)

Открытое первенство г. Москвы среди юниоров - КМС, Юноши

Место	Имя участника	Старт. номер	Общая сумма за вид	Сумма за элементы	Сумма за компоненты (умноженная)	Снижения
12	**Артем ФРОЛОВ** Самбо-70 отд. Хрустальный, Москва	26	55.77	28.93	27.84	1.00

#	Исполненные элементы	Инф.	Базовая стоимость		GOE	C1	C2	C3	C4	C5	Оценки бригады
1	3A<	<	5.90		-3.00	-3	-3	-3	-3	-3	2.90
2	CSSp4		3.00		0.17	0	1	0	0	1	3.17
3	StSq2		2.60		0.17	0	1	1	0	0	2.77
4	3Lze+3T	e	9.35	x	-1.17	-2	-1	-1	-2	-2	8.18
5	3Lo		5.61	x	0.00	0	0	0	0	0	5.61
6	FCSp3		2.80		0.17	0	1	0	0	1	2.97
7	CCoSp3		3.00		0.33	1	0	1	0	1	3.33
			32.26								**28.93**
	Компоненты программы				Фактор						
	Навыки скольжения				1.00	6.00	6.00	5.50	5.50	5.00	5.67
	Переходы				1.00	5.50	5.50	5.25	5.25	5.00	5.33
	Представление/Исполнение				1.00	5.75	5.75	5.50	5.25	5.25	5.50
	Композиция				1.00	5.75	6.00	5.75	5.50	5.00	5.67
	Интерпретация				1.00	6.00	6.00	5.75	5.25	5.00	5.67
	Сумма за компоненты программы (умноженная)										**27.84**

Снижения	Падения:	-1.00	**-1.00**

< Недокрученный прыжок e Явно неправильное ребро на толчке F/Lz x Надбавка за прыжки во второй половине программы (10%)

Открытое первенство г. Москвы среди юниоров

КМС, ЮНОШИ - Короткая программа ДЕТАЛИЗАЦИЯ ОЦЕНОК

Открытое первенство г. Москвы среди юниоров - КМС, Юноши

Место	Имя участника	Старт. номер	Общая сумма за вид	Сумма за элементы	Сумма за компоненты (умноженная)	Снижения
13	**Михаил МОГИЛЕН** СШОР Москвич, Москва	11	55.31	28.98	26.33	0.00

#	Исполненные элементы	Инф.	Базовая стоимость	GOE	C1	C2	C3	C4	C5	Оценки бригады
1	2A		3.30	0.50	1	0	1	1	1	3.80
2	3Lz+2T		7.30	0.00	0	0	0	0	-1	7.30
3	CCoSp4		3.50	0.00	0	1	0	0	0	3.50
4	3Lo	x	5.61	-0.93	-1	-1	-1	-2	-2	4.68
5	CSSp3		2.60	0.50	1	1	1	0	1	3.10
6	StSq3		3.30	0.50	1	1	0	1	1	3.80
7	FCSp3		2.80	0.00	0	0	0	-1	0	2.80
			28.41							**28.98**
	Компоненты программы			Фактор						
	Навыки скольжения			1.00	5.25	5.50	5.25	5.25	5.00	5.25
	Переходы			1.00	5.00	5.50	5.00	5.00	4.75	5.00
	Представление/Исполнение			1.00	5.25	6.00	5.25	5.25	5.00	5.25
	Композиция			1.00	5.50	6.25	5.75	5.00	5.25	5.50
	Интерпретация			1.00	5.25	6.00	5.75	5.00	5.00	5.33
	Сумма за компоненты программы (умноженная)									**26.33**

Снижения	**0.00**

x Надбавка за прыжки во второй половине программы (10%)

Открытое первенство г. Москвы среди юниоров - КМС, Юноши

Место	Имя участника	Старт. номер	Общая сумма за вид	Сумма за элементы	Сумма за компоненты (умноженная)	Снижения
14	**Илья ЯБЛОКОВ** СШОР Москвич, Москва	5	55.27	28.60	26.67	0.00

#	Исполненные элементы	Инф.	Базовая стоимость	GOE	C1	C2	C3	C4	C5	Оценки бригады
1	2A		3.30	0.50	1	1	1	1	0	3.80
2	3Lz+2T		7.30	-0.70	-1	-1	-1	-2	-1	6.60
3	FCSp4		3.20	0.50	1	1	1	1	0	3.70
4	3Lo		5.10	0.00	0	0	0	0	-1	5.10
5	CSSp2		2.30	0.50	1	1	1	1	1	2.80
6	CCoSp4V		3.00	0.50	1	1	1	1	1	3.50
7	StSq2		2.60	0.50	1	1	1	1	1	3.10
			26.80							**28.60**
	Компоненты программы			Фактор						
	Навыки скольжения			1.00	5.50	5.75	5.25	5.25	5.00	5.33
	Переходы			1.00	5.25	5.25	5.00	5.50	4.75	5.17
	Представление/Исполнение			1.00	5.50	5.75	5.00	5.25	4.75	5.25
	Композиция			1.00	5.50	5.75	5.75	5.25	5.00	5.50
	Интерпретация			1.00	5.25	5.50	5.50	5.50	4.75	5.42
	Сумма за компоненты программы (умноженная)									**26.67**

Снижения	**0.00**

Открытое первенство г. Москвы среди юниоров

КМС, ЮНОШИ - Короткая программа ДЕТАЛИЗАЦИЯ ОЦЕНОК

Открытое первенство г. Москвы среди юниоров - КМС, Юноши

Место	Имя участника	Старт. номер	Общая сумма за вид	Сумма за элементы	Сумма за компоненты (умноженная)	Снижения
15	**Александр ВЛАСЕНКО** Самбо-70 отд. Хрустальный, Москва	21	54.72	28.97	25.75	0.00

#	Исполненные элементы	Инф.	Базовая стоимость		GOE	C1	C2	C3	C4	C5	Оценки бригады
1	3Lz+3T		10.30		-0.23	-1	0	0	-1	0	10.07
2	3Lo<<	<<	1.80		-0.80	-3	-3	-3	-2	-2	1.00
3	CSSp4		3.00		0.50	1	1	0	1	1	3.50
4	StSq3		3.30		0.50	1	1	1	0	1	3.80
5	2A		3.63	x	0.17	0	0	1	0	2	3.80
6	FCSp3		2.80		0.17	0	1	0	0	1	2.97
7	CCoSp4		3.50		0.33	0	1	1	0	1	3.83
			28.33								**28.97**
	Компоненты программы				Фактор						
	Навыки скольжения				1.00	5.25	5.50	5.00	5.00	5.50	5.25
	Переходы				1.00	4.75	5.25	4.75	4.50	5.00	4.83
	Представление/Исполнение				1.00	5.00	5.50	5.00	4.50	5.50	5.17
	Композиция				1.00	5.50	5.25	5.25	4.75	5.50	5.33
	Интерпретация				1.00	5.25	5.25	5.00	4.75	5.50	5.17
	Сумма за компоненты программы (умноженная)										**25.75**

Снижения	**0.00**

<< Пониженный прыжок x Надбавка за прыжки во второй половине программы (10%)

Открытое первенство г. Москвы среди юниоров - КМС, Юноши

Место	Имя участника	Старт. номер	Общая сумма за вид	Сумма за элементы	Сумма за компоненты (умноженная)	Снижения
16	**Павел БАРАНОВ** СШОР Юность Москвы, Москва	12	53.75	29.33	24.42	0.00

#	Исполненные элементы	Инф.	Базовая стоимость		GOE	C1	C2	C3	C4	C5	Оценки бригады
1	3T+3T		8.60		0.00	-1	0	0	0	0	8.60
2	3Lo		5.10		-0.23	0	1	-2	0	-1	4.87
3	CSSp4		3.00		0.00	0	0	0	0	-1	3.00
4	FCSp3		2.80		0.00	0	0	0	0	0	2.80
5	2A		3.63	x	0.33	0	1	1	1	0	3.96
6	CCoSp4		3.50		0.00	0	1	0	0	0	3.50
7	StSq2		2.60		0.00	0	1	0	0	0	2.60
			29.23								**29.33**
	Компоненты программы				Фактор						
	Навыки скольжения				1.00	5.00	5.50	5.25	5.25	4.50	5.17
	Переходы				1.00	4.50	5.25	4.75	5.00	4.75	4.83
	Представление/Исполнение				1.00	4.75	5.50	4.50	5.25	4.75	4.92
	Композиция				1.00	4.75	5.25	4.50	5.00	4.75	4.83
	Интерпретация				1.00	4.50	5.25	4.50	5.00	4.50	4.67
	Сумма за компоненты программы (умноженная)										**24.42**

Снижения	**0.00**

x Надбавка за прыжки во второй половине программы (10%)

Открытое первенство г. Москвы среди юниоров

КМС, ЮНОШИ - Короткая программа ДЕТАЛИЗАЦИЯ ОЦЕНОК

Открытое первенство г. Москвы среди юниоров - КМС, Юноши

Место	Имя участника	Старт. номер	Общая сумма за вид	Сумма за элементы	Сумма за компоненты (умноженная)	Снижения
17	**Дмитрий ЕВГЕНЬЕВ** СДЮШОР ЦСКА, Москва	16	53.69	26.11	27.58	0.00

#	Исполненные элементы	Инф.	Базовая стоимость		GOE	C1	C2	C3	C4	C5	Оценки бригады
1	3Lz+2T	!	7.30		-1.63	-3	-2	-2	-3	-2	5.67
2	CCoSp3V		2.50		0.33	0	1	1	1	0	2.83
3	CSSp2		2.30		0.00	-1	0	0	0	1	2.30
4	3Lo		5.61	x	0.00	0	0	0	0	0	5.61
5	FCSp2		2.30		0.00	0	0	1	0	0	2.30
6	StSq2		2.60		0.67	1	2	1	1	2	3.27
7	2A		3.63	x	0.50	1	0	1	1	1	4.13
			26.24								**26.11**
	Компоненты программы				Фактор						
	Навыки скольжения				1.00	5.25	5.50	5.75	5.25	5.25	5.33
	Переходы				1.00	5.00	5.25	5.50	5.25	5.00	5.17
	Представление/Исполнение				1.00	5.00	6.25	6.25	5.25	5.25	5.58
	Композиция				1.00	4.75	6.50	6.00	5.50	5.50	5.67
	Интерпретация				1.00	5.00	6.25	6.25	5.75	5.50	5.83
	Сумма за компоненты программы (умноженная)										**27.58**

Снижения	**0.00**

! Неясное ребро на толчке F/Lz x Надбавка за прыжки во второй половине программы (10%)

Открытое первенство г. Москвы среди юниоров - КМС, Юноши

Место	Имя участника	Старт. номер	Общая сумма за вид	Сумма за элементы	Сумма за компоненты (умноженная)	Снижения
18	**Илья КНЯЖУК** УОР №4, Москва	4	52.76	26.59	27.17	1.00

#	Исполненные элементы	Инф.	Базовая стоимость		GOE	C1	C2	C3	C4	C5	Оценки бригады
1	CCoSp4		3.50		0.33	1	0	0	1	1	3.83
2	2A		3.30		0.33	0	1	1	1	0	3.63
3	CSSp4		3.00		0.00	0	0	0	1	0	3.00
4	StSq2		2.60		0.00	0	0	0	0	0	2.60
5	3Lz+3T<	<	9.90	x	-2.10	-3	-3	-3	-3	-3	7.80
6	3Lo<	<	3.96	x	-0.93	-2	-2	-1	-1	-1	3.03
7	FCSp3		2.80		-0.10	-1	0	-1	0	0	2.70
			29.06								**26.59**
	Компоненты программы				Фактор						
	Навыки скольжения				1.00	6.00	5.75	5.25	5.50	4.75	5.50
	Переходы				1.00	5.25	5.50	5.00	5.50	4.75	5.25
	Представление/Исполнение				1.00	5.25	5.50	5.50	5.50	5.00	5.42
	Композиция				1.00	5.50	5.75	5.50	5.75	4.75	5.58
	Интерпретация				1.00	5.00	5.75	5.75	5.50	4.75	5.42
	Сумма за компоненты программы (умноженная)										**27.17**

Снижения	Падения: -1.00	**-1.00**

< Недокрученный прыжок x Надбавка за прыжки во второй половине программы (10%)

Открытое первенство г. Москвы среди юниоров

КМС, ЮНОШИ - Короткая программа ДЕТАЛИЗАЦИЯ ОЦЕНОК

Открытое первенство г. Москвы среди юниоров - КМС, Юноши

Место	Имя участника	Старт. номер	Общая сумма за вид	Сумма за элементы	Сумма за компоненты (умноженная)	Снижения
19	**Андрей МИРИН** СШОР Москвич, Москва	25	52.43	26.68	25.75	0.00

#	Исполненные элементы	Инф.	Базовая стоимость	GOE	C1	C2	C3	C4	C5	Оценки бригады
1	3T+3T<<	<<	5.60	-1.40	-2	-2	-1	-2	-2	4.20
2	CSSp4		3.00	0.07	1	0	-1	-1	1	3.07
3	CCoSp4		3.50	0.50	1	2	1	1	1	4.00
4	3Lo		5.61 x	-0.23	0	0	0	-2	-1	5.38
5	2A		3.63 x	0.17	1	0	1	0	0	3.80
6	StSq2		2.60	0.33	1	1	1	0	0	2.93
7	FCSp3		2.80	0.50	1	1	1	1	1	3.30
			26.74							**26.68**
	Компоненты программы			Фактор						
	Навыки скольжения			1.00	5.50	5.75	5.25	5.00	5.00	5.25
	Переходы			1.00	5.00	5.25	5.00	4.75	4.75	4.92
	Представление/Исполнение			1.00	5.50	6.00	5.25	4.75	5.00	5.25
	Композиция			1.00	5.25	6.00	5.00	5.00	5.00	5.08
	Интерпретация			1.00	5.00	5.75	5.50	5.25	4.75	5.25
	Сумма за компоненты программы (умноженная)									**25.75**
	Снижения									**0.00**

<< Пониженный прыжок x Надбавка за прыжки во второй половине программы (10%)

Открытое первенство г. Москвы среди юниоров - КМС, Юноши

Место	Имя участника	Старт. номер	Общая сумма за вид	Сумма за элементы	Сумма за компоненты (умноженная)	Снижения
20	**Кирилл ЯКОВЛЕВ** СДЮШОР ЦСКА, Москва	23	52.24	25.90	27.34	1.00

#	Исполненные элементы	Инф.	Базовая стоимость	GOE	C1	C2	C3	C4	C5	Оценки бригады
1	3Lz+COMBO		6.00	-2.10	-3	-3	-3	-3	-3	3.90
2	3Lo		5.10	-0.70	-1	-1	-2	-1	0	4.40
3	FCSp3		2.80	0.50	1	1	1	1	1	3.30
4	CSSp2		2.30	0.07	-1	1	-1	0	1	2.37
5	StSq3		3.30	0.50	1	1	1	1	1	3.80
6	2A		3.63 x	0.67	1	0	2	1	2	4.30
7	CCoSp4		3.50	0.33	0	1	1	0	1	3.83
			26.63							**25.90**
	Компоненты программы			Фактор						
	Навыки скольжения			1.00	6.00	5.75	5.50	5.50	5.50	5.58
	Переходы			1.00	5.00	5.25	5.25	5.25	5.25	5.25
	Представление/Исполнение			1.00	5.25	5.75	5.00	5.50	5.50	5.42
	Композиция			1.00	5.25	6.00	5.25	5.50	5.50	5.42
	Интерпретация			1.00	5.75	5.75	5.50	5.50	5.75	5.67
	Сумма за компоненты программы (умноженная)									**27.34**
	Снижения		Падения:	-1.00						**-1.00**

x Надбавка за прыжки во второй половине программы (10%)

Открытое первенство г. Москвы среди юниоров

КМС, ЮНОШИ - Короткая программа ДЕТАЛИЗАЦИЯ ОЦЕНОК

Открытое первенство г. Москвы среди юниоров - КМС, Юноши

Место	Имя участника	Старт. номер	Общая сумма за вид	Сумма за элементы	Сумма за компоненты (умноженная)	Снижения
21	**Илья МИРОНОВ** СШОР Москвич, Москва	13	51.85	25.10	27.75	1.00

#	Исполненные элементы	Инф.	Базовая стоимость		GOE	C1	C2	C3	C4	C5	Оценки бригады
1	3Lz+2T		7.30		0.00	1	0	0	0	0	7.30
2	StSq3		3.30		0.50	2	1	1	1	1	3.80
3	CSSp3		2.60		0.33	1	1	-1	0	1	2.93
4	3Lo<<	<<	1.98	x	-0.90	-3	-3	-3	-3	-3	1.08
5	FCSp2		2.30		-0.10	0	1	-1	0	-1	2.20
6	2A		3.63	x	0.33	1	1	0	0	1	3.96
7	CCoSp4		3.50		0.33	1	1	0	0	1	3.83
			24.61								**25.10**
	Компоненты программы				Фактор						
	Навыки скольжения				1.00	6.00	6.00	5.25	5.50	5.00	5.58
	Переходы				1.00	5.75	5.75	5.00	5.25	4.75	5.33
	Представление/Исполнение				1.00	5.75	6.25	5.50	5.25	5.00	5.50
	Композиция				1.00	6.00	6.50	5.50	5.50	4.75	5.67
	Интерпретация				1.00	6.00	6.50	5.25	5.75	4.75	5.67
	Сумма за компоненты программы (умноженная)										**27.75**

Снижения	Падения:	-1.00	**-1.00**

<< Пониженный прыжок x Надбавка за прыжки во второй половине программы (10%)

Открытое первенство г. Москвы среди юниоров - КМС, Юноши

Место	Имя участника	Старт. номер	Общая сумма за вид	Сумма за элементы	Сумма за компоненты (умноженная)	Снижения
22	**Артем ЗОТОВ** СДЮШОР ЦСКА, Москва	6	51.74	27.17	24.57	0.00

#	Исполненные элементы	Инф.	Базовая стоимость		GOE	C1	C2	C3	C4	C5	Оценки бригады
1	2A		3.30		0.50	1	0	1	1	1	3.80
2	CSSpB		1.60		-0.30	-1	-2	-1	-1	1	1.30
3	CCoSp3		3.00		-0.30	-2	-1	-1	-1	-1	2.70
4	3T+3T		9.46	x	0.00	0	0	0	0	-1	9.46
5	3Lo		5.61	x	-0.23	-1	0	0	0	-1	5.38
6	FCSp2		2.30		-0.20	-1	0	0	-1	-1	2.10
7	StSq2		2.60		-0.17	-1	0	-1	0	0	2.43
			27.87								**27.17**
	Компоненты программы				Фактор						
	Навыки скольжения				1.00	5.25	5.75	5.50	5.25	4.75	5.33
	Переходы				1.00	4.50	5.00	5.00	5.00	4.50	4.83
	Представление/Исполнение				1.00	4.75	5.25	4.50	4.75	4.75	4.75
	Композиция				1.00	4.50	5.50	4.75	5.00	4.75	4.83
	Интерпретация				1.00	4.50	5.25	4.75	5.00	4.75	4.83
	Сумма за компоненты программы (умноженная)										**24.57**

Снижения	**0.00**

x Надбавка за прыжки во второй половине программы (10%)

Открытое первенство г. Москвы среди юниоров

КМС, ЮНОШИ - Короткая программа ДЕТАЛИЗАЦИЯ ОЦЕНОК

Открытое первенство г. Москвы среди юниоров - КМС, Юноши

Место	Имя участника	Старт. номер	Общая сумма за вид	Сумма за элементы	Сумма за компоненты (умноженная)	Снижения
23	**Андрей МУХОРТОВ** СШОР Москвич, Москва	22	49.44	24.86	24.58	0.00

#	Исполненные элементы	Инф.	Базовая стоимость		GOE	C1	C2	C3	C4	C5	Оценки бригады
1	2A		3.30		0.00	1	0	0	0	0	3.30
2	3Lz+2Lo<	<	7.30		-0.93	-1	-1	-2	-2	-1	6.37
3	CSSp3		2.60		0.33	1	1	0	0	1	2.93
4	StSq1		1.80		0.00	0	0	0	0	0	1.80
5	3Lo<	<	3.96	x	-0.70	-1	-1	-1	-2	-1	3.26
6	FCSp4		3.20		0.17	1	0	0	0	1	3.37
7	CCoSp4		3.50		0.33	1	1	0	0	1	3.83
			25.66								**24.86**
	Компоненты программы				Фактор						
	Навыки скольжения				1.00	4.75	5.25	4.75	4.75	5.00	4.83
	Переходы				1.00	5.25	5.00	4.50	4.50	5.00	4.83
	Представление/Исполнение				1.00	5.00	5.50	4.50	4.25	5.25	4.92
	Композиция				1.00	5.25	5.25	4.75	4.50	5.00	5.00
	Интерпретация				1.00	5.25	5.25	4.75	4.50	5.00	5.00
	Сумма за компоненты программы (умноженная)										**24.58**

Снижения	**0.00**

< Недокрученный прыжок x Надбавка за прыжки во второй половине программы (10%)

Открытое первенство г. Москвы среди юниоров - КМС, Юноши

Место	Имя участника	Старт. номер	Общая сумма за вид	Сумма за элементы	Сумма за компоненты (умноженная)	Снижения
24	**Федор СОЛОВЬЕВ** Самбо-70 отд. "Конек Чайковской", Москва	18	44.97	20.30	24.67	0.00

#	Исполненные элементы	Инф.	Базовая стоимость		GOE	C1	C2	C3	C4	C5	Оценки бригады
1	3S<<+2T	<<	2.60		-0.40	-2	-2	-2	-2	-2	2.20
2	3Lo<<	<<	1.80		-0.60	-3	-2	-2	-2	-2	1.20
3	FCSp3		2.80		0.00	0	0	0	0	2	2.80
4	StSq3		3.30		0.00	0	0	0	0	1	3.30
5	2A		3.63	x	0.00	1	0	0	0	-1	3.63
6	CSSp4		3.00		0.17	1	1	0	0	0	3.17
7	CCoSp4		3.50		0.50	1	1	1	1	2	4.00
			20.63								**20.30**
	Компоненты программы				Фактор						
	Навыки скольжения				1.00	5.00	5.25	4.75	4.50	5.00	4.92
	Переходы				1.00	4.75	5.00	4.75	4.25	4.75	4.75
	Представление/Исполнение				1.00	5.00	5.25	5.00	4.25	5.25	5.08
	Композиция				1.00	5.00	4.75	5.25	4.50	5.25	5.00
	Интерпретация				1.00	5.00	4.75	5.25	4.50	5.00	4.92
	Сумма за компоненты программы (умноженная)										**24.67**

Снижения	**0.00**

<< Пониженный прыжок x Надбавка за прыжки во второй половине программы (10%)

Открытое первенство г. Москвы среди юниоров

КМС, ЮНОШИ - Короткая программа ДЕТАЛИЗАЦИЯ ОЦЕНОК

Открытое первенство г. Москвы среди юниоров - КМС, Юноши

Место	Имя участника	Старт. номер	Общая сумма за вид	Сумма за элементы	Сумма за компоненты (умноженная)	Снижения
25	**Дмитрий ТРОФИМЕНКО** УОР №4, Москва	7	44.37	19.03	25.34	0.00

#	Исполненные элементы	Инф.	Базовая стоимость		GOE	C1	C2	C3	C4	C5	Оценки бригады
1	2Lz+1T*	*	2.10		-0.90	-3	-3	-3	-3	-3	1.20
2	3Lo		5.10		-0.70	-1	-1	-1	-1	-1	4.40
3	CSSp3		2.60		-0.10	0	0	-1	-1	0	2.50
4	2A		3.63	x	0.00	0	0	1	0	0	3.63
5	FCSp2		2.30		-0.60	-2	-1	-2	-2	-2	1.70
6	StSq2		2.60		0.00	0	0	0	0	0	2.60
7	CCoSp3		3.00		0.00	0	1	0	0	0	3.00
			21.33								**19.03**
	Компоненты программы				Фактор						
	Навыки скольжения				1.00	5.25	5.50	5.25	5.00	4.50	5.17
	Переходы				1.00	4.75	5.25	5.50	4.75	4.75	4.92
	Представление/Исполнение				1.00	4.75	6.00	5.25	4.75	4.75	4.92
	Композиция				1.00	5.00	5.75	5.00	5.25	4.75	5.08
	Интерпретация				1.00	5.00	5.75	5.50	5.25	4.50	5.25
	Сумма за компоненты программы (умноженная)										**25.34**
	Снижения										**0.00**

* Недопустимый элемент x Надбавка за прыжки во второй половине программы (10%)

Открытое первенство г. Москвы среди юниоров - КМС, Юноши

Место	Имя участника	Старт. номер	Общая сумма за вид	Сумма за элементы	Сумма за компоненты (умноженная)	Снижения
26	**Антон ПЕТРОВ** СШОР Юность Москвы, Москва	19	37.68	15.60	23.08	1.00

#	Исполненные элементы	Инф.	Базовая стоимость	GOE	C1	C2	C3	C4	C5	Оценки бригады
1	3F+COMBO		5.30	-2.10	-3	-3	-3	-3	-3	3.20
2	1Lo*	*	0.00	0.00	-	-	-	-	-	0.00
3	CSSp3		2.60	0.00	0	0	0	0	1	2.60
4	2A		3.30	0.00	0	0	0	0	0	3.30
5	FCSp2		2.30	-0.60	-2	0	-2	-2	-2	1.70
6	StSq1		1.80	0.00	-1	0	0	0	0	1.80
7	CCoSp3		3.00	0.00	0	0	0	0	0	3.00
			18.30							**15.60**
	Компоненты программы			Фактор						
	Навыки скольжения			1.00	4.75	4.75	5.00	4.75	4.75	4.75
	Переходы			1.00	4.50	4.25	4.50	4.50	4.50	4.50
	Представление/Исполнение			1.00	4.75	4.50	4.50	4.50	4.75	4.58
	Композиция			1.00	4.50	4.50	4.75	4.75	4.75	4.67
	Интерпретация			1.00	5.00	4.25	4.50	4.50	4.75	4.58
	Сумма за компоненты программы (умноженная)									**23.08**
	Снижения		Падения:	-1.00						**-1.00**

* Недопустимый элемент

КМС, ЮНОШИ

ДЕТАЛИЗАЦИЯ ПО ВИДУ: Произвольная программа

Место	Имя	Общая сумма за вид =	Сумма за элементы +	Сумма за компон. * +	SS	TR	PE	CH	IN	Снижен. -
1	Александр САМАРИН	153.65	78.83	74.82	7.83	7.08	7.75	7.25	7.50	0.00
2	Георгий КУНИЦА	130.96	66.28	64.68	6.17	6.25	6.42	6.75	6.75	0.00
3	Артем ФРОЛОВ	125.40	68.38	57.02	5.83	5.42	5.92	5.67	5.67	0.00
4	Дмитрий ДЕНИСОВ	118.59	62.43	56.16	5.75	5.33	5.75	5.58	5.67	0.00
5	Марк КОНДРАТЮК	116.94	57.26	59.68	6.17	5.58	6.00	5.92	6.17	0.00
6	Егор РУХИН	115.95	59.95	56.00	5.58	5.50	5.67	5.75	5.50	0.00
7	Максим ФЕДОТОВ	115.93	61.27	54.66	5.58	5.17	5.50	5.58	5.50	0.00
8	Артур ДАНИЕЛЯН	113.08	53.92	59.16	5.83	5.75	5.92	6.00	6.08	0.00
9	Илья ЯБЛОКОВ	110.63	52.81	57.82	5.83	5.50	5.83	6.00	5.75	0.00
10	Илья КНЯЖУК	109.50	58.68	52.82	5.58	5.08	5.17	5.33	5.25	2.00
11	Кирилл ЯКОВЛЕВ	108.60	55.42	53.18	5.67	5.17	5.33	5.25	5.17	0.00
12	Дмитрий ЕВГЕНЬЕВ	108.27	52.91	55.36	5.50	5.17	5.67	5.67	5.67	0.00
13	Егор МУРАШОВ	106.93	49.27	58.66	6.17	5.75	5.58	6.00	5.83	1.00
14	Андрей САЧКОВ	106.23	52.55	54.68	5.67	5.25	5.50	5.50	5.42	1.00
15	Артем ЗОТОВ	103.84	57.18	47.66	5.17	4.50	4.75	4.83	4.58	1.00
16	Владимир ЛИТВИНЦЕВ	103.01	46.67	56.34	6.00	5.42	5.50	5.58	5.67	0.00
17	Илья МИРОНОВ	100.34	50.16	51.18	5.25	4.92	4.92	5.25	5.25	1.00
18	Александр ВЛАСЕНКО	97.37	48.71	49.66	5.08	5.00	4.92	5.00	4.83	1.00
19	Андрей МИРИН	96.10	43.76	53.34	5.25	5.25	5.33	5.42	5.42	1.00
20	Михаил МОГИЛЕН	95.40	46.06	50.34	5.17	4.83	4.92	5.17	5.08	1.00
21	Макар ИГНАТОВ	94.80	42.32	53.48	6.08	5.25	5.00	5.33	5.08	1.00
22	Павел БАРАНОВ	88.67	41.99	47.68	5.17	4.67	4.75	4.67	4.58	1.00
23	Андрей МУХОРТОВ	88.33	38.99	49.34	5.00	4.75	4.92	5.08	4.92	0.00
24	Федор СОЛОВЬЕВ	70.33	29.51	41.82	4.50	4.08	4.00	4.25	4.08	1.00

SS = Навыки скольжения TR = Переходы PE = Представление/Исполнение CH = Композиция IN = Интерпретация

* = умноженная сумма

Открытое первенство г. Москвы среди юниоров

КМС, ЮНОШИ - Произвольная программа ДЕТАЛИЗАЦИЯ ОЦЕНОК

Открытое первенство г. Москвы среди юниоров - КМС, Юноши

Место	Имя участника	Старт. номер	Общая сумма за вид	Сумма за элементы	Сумма за компоненты (умноженная)	Снижения
1	**Александр САМАРИН** СДЮШОР ЦСКА, Москва	20	153.65	78.83	74.82	0.00

#	Исполненные элементы	Инф.	Базовая стоимость		GOE	C1	C2	C3	C4	C5	Оценки бригады
1	4T		10.30		1.00	1	0	1	2	1	11.30
2	3A+3T		12.80		1.33	1	1	2	2	1	14.13
3	3A		8.50		1.33	2	1	1	2	1	9.83
4	CCoSp4		3.50		0.50	1	1	1	1	2	4.00
5	3Lz		6.60	x	0.70	1	0	1	1	1	7.30
6	3Lo		5.61	x	0.93	1	1	2	1	2	6.54
7	3Lz+2T		8.03	x	0.47	0	0	1	2	1	8.50
8	2S		1.43	x	0.00	-1	0	0	0	0	1.43
9	2A		3.63	x	0.33	0	1	1	1	0	3.96
10	FCSp4		3.20		0.67	0	1	1	2	2	3.87
11	FCCoSp4		3.50		0.50	1	1	1	1	1	4.00
12	StSq3		3.30		0.67	1	1	2	2	1	3.97
			70.40								**78.83**
	Компоненты программы				Фактор						
	Навыки скольжения				2.00	8.00	8.00	7.75	7.75	6.50	7.83
	Переходы				2.00	6.75	7.25	7.50	7.25	6.50	7.08
	Представление/Исполнение				2.00	7.75	7.75	7.75	7.75	7.00	7.75
	Композиция				2.00	6.75	7.75	7.50	7.25	7.00	7.25
	Интерпретация				2.00	7.50	7.50	7.75	7.50	6.75	7.50
	Сумма за компоненты программы (умноженная)										**74.82**

Снижения	**0.00**

x Надбавка за прыжки во второй половине программы (10%)

Открытое первенство г. Москвы среди юниоров - КМС, Юноши

Место	Имя участника	Старт. номер	Общая сумма за вид	Сумма за элементы	Сумма за компоненты (умноженная)	Снижения
2	**Георгий КУНИЦА** СШОР Москвич, Москва	16	130.96	66.28	64.68	0.00

#	Исполненные элементы	Инф.	Базовая стоимость		GOE	C1	C2	C3	C4	C5	Оценки бригады
1	2A		3.30		0.50	1	2	1	1	1	3.80
2	2A		3.30		0.50	1	1	1	1	1	3.80
3	3S		4.40		0.47	1	0	1	1	0	4.87
4	StSq3		3.30		0.67	1	2	2	1	1	3.97
5	CSSp4		3.00		0.50	1	1	1	0	1	3.50
6	3Lz	!	6.60	x	0.23	0	1	1	0	0	6.83
7	3Lo		5.61	x	0.00	0	0	0	0	-1	5.61
8	3F+3T		10.56	x	-0.23	0	0	-1	-1	0	10.33
9	3Lz+2T+2Lo	!	10.01	x	-0.23	0	-1	0	-1	0	9.78
10	3F+2T		7.26	x	0.00	1	0	0	0	0	7.26
11	FCSp4		3.20		0.50	2	1	1	1	1	3.70
12	CCoSp3V		2.50		0.33	1	1	0	0	1	2.83
			63.04								**66.28**
	Компоненты программы				Фактор						
	Навыки скольжения				2.00	6.50	6.50	6.25	5.75	5.50	6.17
	Переходы				2.00	6.75	6.25	6.50	6.00	5.50	6.25
	Представление/Исполнение				2.00	7.00	7.00	6.50	5.50	5.75	6.42
	Композиция				2.00	7.25	7.25	6.75	6.25	5.75	6.75
	Интерпретация				2.00	7.25	7.00	7.00	6.25	5.75	6.75
	Сумма за компоненты программы (умноженная)										**64.68**

Снижения	**0.00**

! Неясное ребро на толчке F/Lz x Надбавка за прыжки во второй половине программы (10%)

Открытое первенство г. Москвы среди юниоров

КМС, ЮНОШИ - Произвольная программа ДЕТАЛИЗАЦИЯ ОЦЕНОК

Открытое первенство г. Москвы среди юниоров - КМС, Юноши

Место	Имя участника	Старт. номер	Общая сумма за вид	Сумма за элементы	Сумма за компоненты (умноженная)	Снижения
3	**Артем ФРОЛОВ** Самбо-70 отд. Хрустальный, Москва	14	125.40	68.38	57.02	0.00

#	Исполненные элементы	Инф.	Базовая стоимость		GOE	C1	C2	C3	C4	C5	Оценки бригады
1	3A		8.50		0.00	0	0	0	0	0	8.50
2	3Lz+3T		10.30		0.23	1	0	1	0	0	10.53
3	3Lo+2T		6.40		0.00	0	0	0	0	0	6.40
4	FCSp3		2.80		0.33	0	1	0	1	1	3.13
5	StSq3		3.30		0.33	0	0	1	1	1	3.63
6	3Lz+1Lo+3S		11.99	x	0.70	1	1	1	1	-1	12.69
7	3Lo		5.61	x	0.00	0	0	0	0	0	5.61
8	3F	!	5.83	x	-0.47	-1	0	0	-1	-1	5.36
9	2A		3.63	x	0.17	0	1	1	0	0	3.80
10	2A		3.63	x	0.17	0	0	1	0	1	3.80
11	CSSp3		2.60		0.00	-1	0	0	0	0	2.60
12	CCoSp2V		2.00		0.33	0	1	1	1	0	2.33
			66.59								**68.38**
	Компоненты программы				Фактор						
	Навыки скольжения				2.00	6.00	6.00	6.25	5.50	5.00	5.83
	Переходы				2.00	5.25	5.75	6.00	5.25	5.00	5.42
	Представление/Исполнение				2.00	6.00	6.25	6.00	5.75	5.50	5.92
	Композиция				2.00	5.50	6.00	6.25	5.50	5.50	5.67
	Интерпретация				2.00	5.50	6.00	6.50	5.50	5.50	5.67
	Сумма за компоненты программы (умноженная)										**57.02**

Снижения	**0.00**

! Неясное ребро на толчке F/Lz x Надбавка за прыжки во второй половине программы (10%)

Открытое первенство г. Москвы среди юниоров - КМС, Юноши

Место	Имя участника	Старт. номер	Общая сумма за вид	Сумма за элементы	Сумма за компоненты (умноженная)	Снижения
4	**Дмитрий ДЕНИСОВ** СДЮШОР ЦСКА, Москва	24	118.59	62.43	56.16	0.00

#	Исполненные элементы	Инф.	Базовая стоимость		GOE	C1	C2	C3	C4	C5	Оценки бригады
1	3Lz		6.00		-0.70	-2	-1	-1	-1	0	5.30
2	3F		5.30		0.47	1	0	1	1	0	5.77
3	2A+3T		7.60		0.70	1	1	1	1	0	8.30
4	CSSp3		2.60		0.00	0	0	0	0	1	2.60
5	StSq2		2.60		0.50	1	1	1	1	1	3.10
6	3Lo+2T+2Lo		9.02	x	0.00	0	0	1	0	0	9.02
7	3Lo		5.61	x	-0.47	-1	0	-1	-1	0	5.14
8	FCSp3		2.80		0.00	0	0	0	0	1	2.80
9	3Lz+2T		8.03	x	0.00	0	0	0	0	0	8.03
10	3S		4.84	x	0.23	0	0	1	1	0	5.07
11	2A		3.63	x	0.00	0	0	0	0	0	3.63
12	CCoSp4		3.50		0.17	0	1	0	0	1	3.67
			61.53								**62.43**
	Компоненты программы				Фактор						
	Навыки скольжения				2.00	5.75	6.00	5.75	5.75	5.50	5.75
	Переходы				2.00	5.25	5.75	5.50	5.25	5.25	5.33
	Представление/Исполнение				2.00	5.75	6.00	5.75	5.50	5.75	5.75
	Композиция				2.00	5.50	5.75	5.50	5.25	5.75	5.58
	Интерпретация				2.00	5.50	5.75	5.75	5.50	5.75	5.67
	Сумма за компоненты программы (умноженная)										**56.16**

Снижения	**0.00**

x Надбавка за прыжки во второй половине программы (10%)

Открытое первенство г. Москвы среди юниоров

КМС, ЮНОШИ - Произвольная программа ДЕТАЛИЗАЦИЯ ОЦЕНОК

Открытое первенство г. Москвы среди юниоров - КМС, Юноши

Место	Имя участника	Старт. номер	Общая сумма за вид	Сумма за элементы	Сумма за компоненты (умноженная)	Снижения
5	**Марк КОНДРАТЮК** СДЮШОР ЦСКА, Москва	18	116.94	57.26	59.68	0.00

#	Исполненные элементы	Инф.	Базовая стоимость		GOE	C1	C2	C3	C4	C5	Оценки бригады
1	3A<<	<<	3.30		-1.50	-3	-3	-3	-3	-3	1.80
2	3T		4.30		0.70	1	1	2	1	0	5.00
3	2A+1Lo+3F		9.10		0.23	0	1	1	0	0	9.33
4	3F		5.30		0.47	0	1	1	1	0	5.77
5	CCoSp4		3.50		0.33	0	2	1	1	0	3.83
6	FCSp3		2.80		0.50	1	1	1	1	1	3.30
7	3Lze+2T	e	6.05	x	-0.93	-2	-1	-1	-1	-2	5.12
8	3Lo		5.61	x	0.00	0	1	0	0	0	5.61
9	2A+3T		8.36	x	0.47	1	0	1	1	0	8.83
10	3S		4.84	x	0.23	1	1	0	0	0	5.07
11	StSq2		2.60		1.00	2	2	2	2	1	3.60
12	CSSp		0.00		0.00	-	-	-	-	-	0.00
			55.76								**57.26**
	Компоненты программы				Фактор						
	Навыки скольжения				2.00	6.00	6.25	6.25	6.25	5.25	6.17
	Переходы				2.00	5.50	6.00	5.50	5.75	5.25	5.58
	Представление/Исполнение				2.00	6.00	6.25	6.00	6.00	5.50	6.00
	Композиция				2.00	5.75	6.50	6.00	6.00	5.75	5.92
	Интерпретация				2.00	6.00	6.50	6.25	6.25	5.50	6.17
	Сумма за компоненты программы (умноженная)										**59.68**

Снижения	**0.00**

<< Пониженный прыжок e Явно неправильное ребро на толчке F/Lz x Надбавка за прыжки во второй половине программы (10%)

Открытое первенство г. Москвы среди юниоров - КМС, Юноши

Место	Имя участника	Старт. номер	Общая сумма за вид	Сумма за элементы	Сумма за компоненты (умноженная)	Снижения
6	**Егор РУХИН** Самбо-70 отд. Хрустальный, Москва	21	115.95	59.95	56.00	0.00

#	Исполненные элементы	Инф.	Базовая стоимость		GOE	C1	C2	C3	C4	C5	Оценки бригады
1	3Lz+3T		10.30		0.00	0	0	-2	1	0	10.30
2	3Fe	e	3.70		-0.93	0	-1	-1	-2	-2	2.77
3	StSq1		1.80		0.33	1	0	0	1	1	2.13
4	FCSp4		3.20		0.50	1	1	1	1	1	3.70
5	3Lz+2T+2Lo		10.01	x	0.23	0	0	1	1	0	10.24
6	3Lo+2T		7.04	x	0.23	1	0	0	1	0	7.27
7	3Lo		5.61	x	-1.17	-2	-1	-1	-2	-2	4.44
8	3S		4.84	x	0.00	0	0	0	0	0	4.84
9	2A		3.63	x	-0.50	-2	-1	-1	-1	-1	3.13
10	2A		3.63	x	0.00	0	0	0	0	0	3.63
11	CSSp4		3.00		0.50	0	1	1	1	1	3.50
12	CCoSp4		3.50		0.50	1	1	0	1	1	4.00
			60.26								**59.95**
	Компоненты программы				Фактор						
	Навыки скольжения				2.00	5.75	5.50	5.75	5.50	5.50	5.58
	Переходы				2.00	5.50	5.25	5.75	5.75	5.25	5.50
	Представление/Исполнение				2.00	5.75	5.75	5.75	5.50	5.50	5.67
	Композиция				2.00	5.50	5.75	6.25	5.75	5.75	5.75
	Интерпретация				2.00	5.50	5.50	6.00	5.50	5.50	5.50
	Сумма за компоненты программы (умноженная)										**56.00**

Снижения	**0.00**

e Явно неправильное ребро на толчке F/Lz x Надбавка за прыжки во второй половине программы (10%)

Открытое первенство г. Москвы среди юниоров

КМС, ЮНОШИ - Произвольная программа ДЕТАЛИЗАЦИЯ ОЦЕНОК

Открытое первенство г. Москвы среди юниоров - КМС, Юноши

Место	Имя участника	Старт. номер	Общая сумма за вид	Сумма за элементы	Сумма за компоненты (умноженная)	Снижения
7	**Максим ФЕДОТОВ** СШОР Юность Москвы, Москва	13	115.93	61.27	54.66	0.00

#	Исполненные элементы	Инф.	Базовая стоимость		GOE	C1	C2	C3	C4	C5	Оценки бригады
1	3Lz		6.00		0.00	0	0	0	-1	0	6.00
2	3F+3T		9.60		0.47	1	0	1	1	0	10.07
3	3Lo+2T		6.40		0.00	0	0	1	0	0	6.40
4	2A		3.30		0.33	1	0	0	1	1	3.63
5	3Lo		5.10		0.00	0	0	0	0	0	5.10
6	CSSp4		3.00		0.50	1	1	1	1	1	3.50
7	3S		4.84	x	0.00	0	0	1	0	0	4.84
8	FCCoSp4		3.50		0.33	0	0	1	1	1	3.83
9	3F		5.83	x	-1.40	-2	-2	-2	-2	-1	4.43
10	StSq2		2.60		0.33	0	1	1	1	0	2.93
11	2A+2T+2Lo		7.04	x	0.00	0	0	0	0	0	7.04
12	CCoSp3		3.00		0.50	0	1	1	1	1	3.50
			60.21								**61.27**
	Компоненты программы				Фактор						
	Навыки скольжения				2.00	5.50	5.75	5.75	5.50	5.25	5.58
	Переходы				2.00	5.00	5.25	5.50	5.25	5.00	5.17
	Представление/Исполнение				2.00	5.25	5.50	5.50	5.75	5.50	5.50
	Композиция				2.00	5.00	5.75	5.75	5.50	5.50	5.58
	Интерпретация				2.00	5.00	5.50	5.50	5.50	5.50	5.50
	Сумма за компоненты программы (умноженная)										**54.66**

Снижения	**0.00**

x Надбавка за прыжки во второй половине программы (10%)

Открытое первенство г. Москвы среди юниоров - КМС, Юноши

Место	Имя участника	Старт. номер	Общая сумма за вид	Сумма за элементы	Сумма за компоненты (умноженная)	Снижения
8	**Артур ДАНИЕЛЯН** СДЮШОР ЦСКА, Москва	17	113.08	53.92	59.16	0.00

#	Исполненные элементы	Инф.	Базовая стоимость		GOE	C1	C2	C3	C4	C5	Оценки бригады
1	3Lz+3T		10.30		0.00	0	0	1	0	0	10.30
2	2A		3.30		0.50	1	1	2	1	0	3.80
3	FCSp4		3.20		0.50	0	1	1	1	1	3.70
4	3S		4.40		0.00	0	1	0	0	0	4.40
5	3Fe	e	3.70		-1.17	-2	-1	-1	-2	-2	2.53
6	StSq3		3.30		0.50	2	1	1	1	1	3.80
7	CSSp3		2.60		0.00	-1	0	0	0	1	2.60
8	3Lz		6.60	x	0.47	1	1	1	0	-1	7.07
9	3Fe+2T+2Lo	e	7.48	x	-1.17	-2	-1	-1	-2	-2	6.31
10	2A+2T		5.06	x	0.33	0	1	1	1	0	5.39
11	1Lo		0.55	x	-0.03	-2	0	0	-1	0	0.52
12	CCoSp3		3.00		0.50	1	2	1	1	1	3.50
			53.49								**53.92**
	Компоненты программы				Фактор						
	Навыки скольжения				2.00	5.75	6.00	6.00	5.75	5.25	5.83
	Переходы				2.00	5.75	5.75	5.75	5.75	5.25	5.75
	Представление/Исполнение				2.00	6.00	6.25	6.25	5.50	5.50	5.92
	Композиция				2.00	6.00	6.50	6.00	6.00	5.75	6.00
	Интерпретация				2.00	5.75	6.25	6.25	6.25	5.50	6.08
	Сумма за компоненты программы (умноженная)										**59.16**

Снижения	**0.00**

e Явно неправильное ребро на толчке F/Lz x Надбавка за прыжки во второй половине программы (10%)

Открытое первенство г. Москвы среди юниоров

КМС, ЮНОШИ - Произвольная программа ДЕТАЛИЗАЦИЯ ОЦЕНОК

Открытое первенство г. Москвы среди юниоров - КМС, Юноши

Место	Имя участника	Старт. номер	Общая сумма за вид	Сумма за элементы	Сумма за компоненты (умноженная)	Снижения
9	**Илья ЯБЛОКОВ** СШОР Москвич, Москва	8	110.63	52.81	57.82	0.00

#	Исполненные элементы	Инф.	Базовая стоимость		GOE	C1	C2	C3	C4	C5	Оценки бригады
1	3A<<	<<	3.30		-1.00	-2	-2	-1	-2	-2	2.30
2	3Lz+3T<<	<<	7.30		-1.40	-2	-2	-2	-2	-2	5.90
3	3Lo		5.10		0.23	1	-1	1	0	0	5.33
4	StSq2		2.60		0.67	2	1	2	1	1	3.27
5	3F+2T+2Lo		9.24	x	0.00	0	0	0	0	0	9.24
6	FCSp4		3.20		0.50	2	1	1	1	1	3.70
7	2A+2T		5.06	x	0.17	1	1	0	0	0	5.23
8	3F<	!	4.07	x	-0.70	-1	-1	0	-1	-1	3.37
9	3S<	<	3.41	x	-0.70	-1	-1	-1	-1	-1	2.71
10	CSSp4		3.00		0.67	2	2	1	1	1	3.67
11	3Lz<	<	4.62	x	-0.70	-1	-1	-1	-1	-1	3.92
12	CCoSp4		3.50		0.67	1	2	1	1	2	4.17
			54.40								**52.81**
	Компоненты программы				Фактор						
	Навыки скольжения				2.00	6.00	6.00	6.25	5.50	5.25	5.83
	Переходы				2.00	5.50	5.75	6.00	5.25	5.25	5.50
	Представление/Исполнение				2.00	6.00	6.50	5.75	5.50	5.75	5.83
	Композиция				2.00	6.00	6.50	6.25	5.50	5.75	6.00
	Интерпретация				2.00	5.75	6.25	5.75	5.75	5.50	5.75
	Сумма за компоненты программы (умноженная)										**57.82**
	Снижения										**0.00**

< Недокрученный прыжок << Пониженный прыжок ! Неясное ребро на толчке F/Lz x Надбавка за прыжки во второй половине программы (10%)

Открытое первенство г. Москвы среди юниоров - КМС, Юноши

Место	Имя участника	Старт. номер	Общая сумма за вид	Сумма за элементы	Сумма за компоненты (умноженная)	Снижения
10	**Илья КНЯЖУК** УОР №4, Москва	10	109.50	58.68	52.82	2.00

#	Исполненные элементы	Инф.	Базовая стоимость		GOE	C1	C2	C3	C4	C5	Оценки бригады
1	3Lz+3T		10.30		0.70	1	1	1	1	0	11.00
2	3F+1Lo+3S		10.20		0.47	0	1	1	1	0	10.67
3	2A		3.30		-1.50	-3	-3	-3	-3	-3	1.80
4	FCSp3		2.80		0.00	0	1	0	0	0	2.80
5	StSq2		2.60		0.00	0	0	0	0	0	2.60
6	3Lz		6.60	x	-2.10	-3	-3	-3	-3	-3	4.50
7	2A		3.63	x	0.00	0	0	0	0	0	3.63
8	3F		5.83	x	0.00	0	0	1	0	0	5.83
9	CSSp4		3.00		0.00	0	0	1	0	0	3.00
10	3Lo+2T		7.04	x	0.00	0	0	0	0	-1	7.04
11	2Lz		2.31	x	0.00	0	0	1	0	0	2.31
12	CCoSp4		3.50		0.00	0	1	0	0	0	3.50
			61.11								**58.68**
	Компоненты программы				Фактор						
	Навыки скольжения				2.00	6.00	5.75	5.50	5.50	4.75	5.58
	Переходы				2.00	5.00	5.25	5.00	5.25	5.00	5.08
	Представление/Исполнение				2.00	4.75	5.50	5.00	5.25	5.25	5.17
	Композиция				2.00	4.75	5.50	5.25	5.25	5.50	5.33
	Интерпретация				2.00	5.25	5.25	5.25	5.50	5.25	5.25
	Сумма за компоненты программы (умноженная)										**52.82**
	Снижения			Падения:	-2.00						**-2.00**

x Надбавка за прыжки во второй половине программы (10%)

Открытое первенство г. Москвы среди юниоров

КМС, ЮНОШИ - Произвольная программа ДЕТАЛИЗАЦИЯ ОЦЕНОК

Открытое первенство г. Москвы среди юниоров - КМС, Юноши

Место	Имя участника	Старт. номер	Общая сумма за вид	Сумма за элементы	Сумма за компоненты (умноженная)	Снижения
11	**Кирилл ЯКОВЛЕВ** СДЮШОР ЦСКА, Москва	6	108.60	55.42	53.18	0.00

#	Исполненные элементы	Инф.	Базовая стоимость		GOE	C1	C2	C3	C4	C5	Оценки бригады
1	3Lz+2T		7.30		0.47	1	0	1	1	0	7.77
2	2A+3T		7.60		0.00	0	0	0	0	1	7.60
3	StSq1		1.80		0.17	0	0	1	1	0	1.97
4	3Lo		5.10		0.70	1	1	1	1	0	5.80
5	CSSp		0.00		0.00	-	-	-	-	-	0.00
6	3F+2T+2Lo		9.24	x	0.23	1	1	0	0	0	9.47
7	3Lz		6.60	x	0.23	0	1	1	0	0	6.83
8	3F<	<	4.07	x	-0.93	-1	-2	-1	-2	-1	3.14
9	CCoSp2V		2.00		-0.10	0	1	-1	-1	0	1.90
10	3S		4.84	x	0.00	0	0	0	-1	0	4.84
11	2A		3.63	x	0.00	-1	0	0	0	1	3.63
12	FCSp2		2.30		0.17	0	1	0	0	1	2.47
			54.48								**55.42**
	Компоненты программы				Фактор						
	Навыки скольжения				2.00	6.00	5.75	5.75	5.50	5.00	5.67
	Переходы				2.00	5.00	5.50	5.25	5.25	5.00	5.17
	Представление/Исполнение				2.00	5.50	5.50	4.75	5.25	5.25	5.33
	Композиция				2.00	5.25	5.75	5.25	5.25	5.25	5.25
	Интерпретация				2.00	5.25	5.25	5.00	5.50	5.00	5.17
	Сумма за компоненты программы (умноженная)										**53.18**

Снижения	**0.00**

< Недокрученный прыжок x Надбавка за прыжки во второй половине программы (10%)

Открытое первенство г. Москвы среди юниоров - КМС, Юноши

Место	Имя участника	Старт. номер	Общая сумма за вид	Сумма за элементы	Сумма за компоненты (умноженная)	Снижения
12	**Дмитрий ЕВГЕНЬЕВ** СДЮШОР ЦСКА, Москва	12	108.27	52.91	55.36	0.00

#	Исполненные элементы	Инф.	Базовая стоимость		GOE	C1	C2	C3	C4	C5	Оценки бригады
1	3Lz		6.00		-0.47	-1	-1	0	-1	0	5.53
2	2A		3.30		0.17	0	0	1	1	0	3.47
3	3F+2T		6.60		0.00	0	0	0	0	0	6.60
4	CCSp		0.00		0.00	-	-	-	-	-	0.00
5	3Lo+2T+2Lo		8.20		0.00	0	0	0	0	0	8.20
6	3Lo		5.61	x	-0.93	-2	-1	-1	-2	-1	4.68
7	2A+3T		8.36	x	-0.23	0	0	-1	-1	0	8.13
8	3F		5.83	x	-0.47	-1	-1	0	-1	0	5.36
9	FSSp4		3.00		0.00	0	0	0	0	0	3.00
10	StSq2		2.60		0.50	1	2	1	1	1	3.10
11	3S		4.84	x	0.00	1	0	0	0	0	4.84
12	CCoSp		0.00		0.00	-	-	-	-	-	0.00
			54.34								**52.91**
	Компоненты программы				Фактор						
	Навыки скольжения				2.00	6.00	5.75	5.50	5.25	5.25	5.50
	Переходы				2.00	5.50	5.50	5.00	5.00	5.00	5.17
	Представление/Исполнение				2.00	5.75	6.50	5.50	5.50	5.75	5.67
	Композиция				2.00	6.00	6.50	5.25	5.25	5.75	5.67
	Интерпретация				2.00	6.00	6.25	5.50	5.50	5.50	5.67
	Сумма за компоненты программы (умноженная)										**55.36**

Снижения	**0.00**

x Надбавка за прыжки во второй половине программы (10%)

Открытое первенство г. Москвы среди юниоров

КМС, ЮНОШИ - Произвольная программа ДЕТАЛИЗАЦИЯ ОЦЕНОК

Открытое первенство г. Москвы среди юниоров - КМС, Юноши

Место	Имя участника	Старт. номер	Общая сумма за вид	Сумма за элементы	Сумма за компоненты (умноженная)	Снижения
13	**Егор МУРАШОВ** СШОР Москвич, Москва	23	106.93	49.27	58.66	1.00

#	Исполненные элементы	Инф.	Базовая стоимость		GOE	C1	C2	C3	C4	C5	Оценки бригады
1	4S<<	<<	4.40		-2.10	-3	-3	-3	-3	-3	2.30
2	3F	!	5.30		-0.70	-1	-1	-1	-2	0	4.60
3	2Lo		1.80		-0.60	-2	-2	-2	-2	-2	1.20
4	CSSp3		2.60		-0.10	0	-1	1	-1	0	2.50
5	StSq2		2.60		0.67	1	0	2	2	1	3.27
6	FCCoSp4		3.50		0.50	1	1	1	1	1	4.00
7	1Lz		0.66	x	-0.07	-1	-1	0	-1	0	0.59
8	3Lz+2T+2Lo		10.01	x	-0.93	-1	-1	-1	-2	-2	9.08
9	2A+3T		8.36	x	0.47	1	0	1	1	-1	8.83
10	3S+2T		6.27	x	0.00	0	0	0	0	0	6.27
11	CCoSp3V		2.50		0.17	0	0	1	0	1	2.67
12	2A		3.63	x	0.33	0	1	1	1	0	3.96
			51.63								**49.27**
	Компоненты программы				Фактор						
	Навыки скольжения				2.00	6.00	6.25	6.25	6.50	5.25	6.17
	Переходы				2.00	5.75	5.50	6.00	6.00	5.25	5.75
	Представление/Исполнение				2.00	5.25	5.75	6.25	5.75	4.75	5.58
	Композиция				2.00	5.75	6.00	6.25	6.25	5.00	6.00
	Интерпретация				2.00	5.50	5.75	6.25	6.50	4.75	5.83
	Сумма за компоненты программы (умноженная)										**58.66**

Снижения	Падения:	-1.00	**-1.00**

<< Пониженный прыжок ! Неясное ребро на толчке F/Lz x Надбавка за прыжки во второй половине программы (10%)

Открытое первенство г. Москвы среди юниоров - КМС, Юноши

Место	Имя участника	Старт. номер	Общая сумма за вид	Сумма за элементы	Сумма за компоненты (умноженная)	Снижения
14	**Андрей САЧКОВ** Самбо-70 отд. Хрустальный, Москва	15	106.23	52.55	54.68	1.00

#	Исполненные элементы	Инф.	Базовая стоимость		GOE	C1	C2	C3	C4	C5	Оценки бригады
1	3Lz		6.00		-2.10	-3	-3	-3	-3	-3	3.90
2	3Lz+SEQ+2T*	*	4.80		-1.40	-2	-2	-2	-2	-2	3.40
3	FCSp3		2.80		0.67	2	1	1	1	2	3.47
4	3F+3T	!	9.60		-0.70	-1	0	-1	-1	-1	8.90
5	2A+1Lo+3S		8.20		0.00	0	0	0	1	0	8.20
6	3Lo<	<	3.60		-0.70	-2	-1	-1	-1	-1	2.90
7	FCCoSp4		3.50		0.50	1	1	0	1	1	4.00
8	StSq3		3.30		0.33	1	0	0	1	1	3.63
9	2F	!	2.09	x	-0.20	-1	0	0	-1	-1	1.89
10	2A		3.63	x	0.17	0	0	1	0	1	3.80
11	3F	!	5.83	x	-0.70	-1	-1	-1	-1	-1	5.13
12	CSSp4		3.00		0.33	1	0	0	1	1	3.33
			56.35								**52.55**
	Компоненты программы				Фактор						
	Навыки скольжения				2.00	6.25	5.75	5.75	5.50	5.50	5.67
	Переходы				2.00	5.50	5.25	5.25	5.25	5.25	5.25
	Представление/Исполнение				2.00	5.75	5.50	5.00	5.25	5.75	5.50
	Композиция				2.00	6.25	5.25	5.00	5.50	5.75	5.50
	Интерпретация				2.00	6.00	5.25	5.25	5.50	5.50	5.42
	Сумма за компоненты программы (умноженная)										**54.68**

Снижения	Падения:	-1.00	**-1.00**

< Недокрученный прыжок * Недопустимый элемент ! Неясное ребро на толчке F/Lz x Надбавка за прыжки во второй половине программы (10%)

Открытое первенство г. Москвы среди юниоров

КМС, ЮНОШИ - Произвольная программа ДЕТАЛИЗАЦИЯ ОЦЕНОК

Открытое первенство г. Москвы среди юниоров - КМС, Юноши

Место	Имя участника	Старт. номер	Общая сумма за вид	Сумма за элементы	Сумма за компоненты (умноженная)	Снижения
15	**Артем ЗОТОВ** СДЮШОР ЦСКА, Москва	2	103.84	57.18	47.66	1.00

#	Исполненные элементы	Инф.	Базовая стоимость		GOE	C1	C2	C3	C4	C5	Оценки бригады
1	3A<	<	5.90		-3.00	-3	-3	-3	-3	-3	2.90
2	3Lo		5.10		0.00	0	0	0	0	0	5.10
3	3F+2T		6.60		0.00	0	0	0	0	0	6.60
4	CCoSp3		3.00		0.00	0	-1	0	0	0	3.00
5	CSSp2		2.30		-0.30	-1	-2	-1	-1	1	2.00
6	3F		5.83	x	-0.23	-1	0	0	-1	0	5.60
7	3Lz+2T+2Lo		10.01	x	0.00	0	0	0	0	0	10.01
8	3S+3T		9.57	x	-0.93	-2	-1	-1	-2	-1	8.64
9	3Lz		6.60	x	0.00	0	-1	0	0	0	6.60
10	2A		3.63	x	0.00	0	0	1	0	0	3.63
11	FCSp1		1.90		-0.60	-2	-2	-2	-1	-2	1.30
12	StSq1		1.80		0.00	-1	0	0	0	0	1.80
			62.24								**57.18**
	Компоненты программы				Фактор						
	Навыки скольжения				2.00	5.25	4.75	5.25	5.25	5.00	5.17
	Переходы				2.00	4.50	4.00	4.50	5.25	4.50	4.50
	Представление/Исполнение				2.00	4.75	4.25	4.75	4.75	4.75	4.75
	Композиция				2.00	4.50	4.25	5.25	5.25	4.75	4.83
	Интерпретация				2.00	4.50	4.00	4.75	5.00	4.50	4.58
	Сумма за компоненты программы (умноженная)										**47.66**

Снижения	Падения: -1.00	**-1.00**

< Недокрученный прыжок x Надбавка за прыжки во второй половине программы (10%)

Открытое первенство г. Москвы среди юниоров - КМС, Юноши

Место	Имя участника	Старт. номер	Общая сумма за вид	Сумма за элементы	Сумма за компоненты (умноженная)	Снижения
16	**Владимир ЛИТВИНЦЕВ** Самбо-70 отд. "Конек Чайковской", Москва	19	103.01	46.67	56.34	0.00

#	Исполненные элементы	Инф.	Базовая стоимость		GOE	C1	C2	C3	C4	C5	Оценки бригады
1	3Lz+2T	!	7.30		-1.40	-3	-2	-2	-2	-2	5.90
2	3Lo+2T		6.40		-0.70	-1	-1	-1	0	-1	5.70
3	2A		3.30		0.00	-1	0	0	0	0	3.30
4	FCSp2		2.30		-0.30	-1	-1	-1	-1	0	2.00
5	StSq2		2.60		0.17	1	1	0	0	0	2.77
6	3F		5.83	x	0.00	-1	0	0	0	0	5.83
7	2A+1Lo+3S		9.02	x	0.00	0	0	0	1	0	9.02
8	3Lz	!	6.60	x	-0.70	-1	-2	-1	-1	-1	5.90
9	2Lo<<	<<	0.55	x	-0.30	-3	-3	-3	-3	-2	0.25
10	2A*	*	0.00	x	0.00	-	-	-	-	-	0.00
11	CSSp3		2.60		-0.10	-1	-1	0	0	0	2.50
12	CCoSp4		3.50		0.00	0	1	-1	0	0	3.50
			50.00								**46.67**
	Компоненты программы				Фактор						
	Навыки скольжения				2.00	6.25	6.25	5.75	6.00	5.25	6.00
	Переходы				2.00	5.00	6.00	5.50	5.25	5.50	5.42
	Представление/Исполнение				2.00	5.50	6.50	5.50	5.50	5.50	5.50
	Композиция				2.00	5.75	6.25	5.25	5.50	5.50	5.58
	Интерпретация				2.00	5.25	6.25	5.75	5.75	5.50	5.67
	Сумма за компоненты программы (умноженная)										**56.34**

Снижения	**0.00**

<< Пониженный прыжок * Недопустимый элемент ! Неясное ребро на толчке F/Lz x Надбавка за прыжки во второй половине программы (10%)

Открытое первенство г. Москвы среди юниоров

КМС, ЮНОШИ - Произвольная программа ДЕТАЛИЗАЦИЯ ОЦЕНОК

Открытое первенство г. Москвы среди юниоров - КМС, Юноши

Место	Имя участника	Старт. номер	Общая сумма за вид	Сумма за элементы	Сумма за компоненты (умноженная)	Снижения
17	**Илья МИРОНОВ** СШОР Москвич, Москва	3	100.34	50.16	51.18	1.00

#	Исполненные элементы	Инф.	Базовая стоимость		GOE	C1	C2	C3	C4	C5	Оценки бригады
1	2A		3.30		0.17	1	1	0	0	0	3.47
2	CCSp4		3.20		0.00	0	0	0	0	1	3.20
3	StSq3		3.30		0.50	1	1	1	0	1	3.80
4	FCCoSp4		3.50		0.17	1	1	0	0	0	3.67
5	2A+3T<	<	6.93	x	-1.50	-3	-3	-3	-3	-2	5.43
6	3Lo		5.61	x	0.00	1	-1	0	0	0	5.61
7	3Lz<	<	4.62	x	-1.40	-2	-2	-2	-2	-2	3.22
8	3F		5.83	x	-0.47	-1	-1	0	-1	0	5.36
9	3S		4.84	x	0.00	0	0	0	0	0	4.84
10	3F+2T		7.26	x	0.00	0	0	0	0	0	7.26
11	3Lz<+REP	<	3.23	x	-2.10	-3	-3	-3	-3	-3	1.13
12	CCoSp4V		3.00		0.17	0	1	1	0	0	3.17
			54.62								**50.16**
	Компоненты программы				Фактор						
	Навыки скольжения				2.00	5.50	5.00	5.50	5.25	5.00	5.25
	Переходы				2.00	5.25	4.75	4.75	5.25	4.50	4.92
	Представление/Исполнение				2.00	5.00	5.50	4.75	5.00	4.50	4.92
	Композиция				2.00	5.50	5.50	5.25	5.00	4.75	5.25
	Интерпретация				2.00	5.50	5.25	5.00	5.50	4.50	5.25
	Сумма за компоненты программы (умноженная)										**51.18**

Снижения	Падения:	-1.00	**-1.00**

< Недокрученный прыжок REP Повторение прыжка не в каскаде x Надбавка за прыжки во второй половине программы (10%)

Открытое первенство г. Москвы среди юниоров - КМС, Юноши

Место	Имя участника	Старт. номер	Общая сумма за вид	Сумма за элементы	Сумма за компоненты (умноженная)	Снижения
18	**Александр ВЛАСЕНКО** Самбо-70 отд. Хрустальный, Москва	7	97.37	48.71	49.66	1.00

#	Исполненные элементы	Инф.	Базовая стоимость		GOE	C1	C2	C3	C4	C5	Оценки бригады
1	2Lz		2.10		-0.70	-2	-3	-2	-2	-3	1.40
2	2A+3T		7.60		0.00	0	0	0	0	0	7.60
3	FCCoSp2		2.50		0.00	0	1	0	0	0	2.50
4	FSSp4		3.00		0.00	0	1	0	0	0	3.00
5	StSq1		1.80		0.17	0	1	1	0	0	1.97
6	3Lz+2T		8.03	x	-1.40	-2	-2	-2	-2	-2	6.63
7	3F<	!	4.07	x	-2.10	-3	-3	-3	-3	-3	1.97
8	3Lo		5.61	x	-0.23	-1	0	0	0	-1	5.38
9	3S<+2T+2Lo	<	6.82	x	-0.70	-1	-1	-1	-1	-1	6.12
10	3S		4.84	x	0.00	0	0	0	0	0	4.84
11	2A		3.63	x	0.17	1	0	1	0	0	3.80
12	CCoSp4		3.50		0.00	0	0	1	0	0	3.50
			53.50								**48.71**
	Компоненты программы				Фактор						
	Навыки скольжения				2.00	5.00	4.75	5.25	5.00	5.25	5.08
	Переходы				2.00	5.25	4.25	4.75	5.25	5.00	5.00
	Представление/Исполнение				2.00	4.75	4.50	5.25	5.00	5.00	4.92
	Композиция				2.00	5.00	4.50	4.75	5.25	5.25	5.00
	Интерпретация				2.00	4.75	4.25	4.75	5.00	5.00	4.83
	Сумма за компоненты программы (умноженная)										**49.66**

Снижения	Падения:	-1.00	**-1.00**

< Недокрученный прыжок ! Неясное ребро на толчке F/Lz x Надбавка за прыжки во второй половине программы (10%)

Открытое первенство г. Москвы среди юниоров

КМС, ЮНОШИ - Произвольная программа ДЕТАЛИЗАЦИЯ ОЦЕНОК

Открытое первенство г. Москвы среди юниоров - КМС, Юноши

Место	Имя участника	Старт. номер	Общая сумма за вид	Сумма за элементы	Сумма за компоненты (умноженная)	Снижения
19	**Андрей МИРИН** СШОР Москвич, Москва	5	96.10	43.76	53.34	1.00

#	Исполненные элементы	Инф.	Базовая стоимость		GOE	C1	C2	C3	C4	C5	Оценки бригады
1	3Lze<	e	3.60		-1.40	-2	-2	-2	-3	-2	2.20
2	3F<	<	3.70		-0.70	-1	-1	-1	-1	0	3.00
3	3Lo<	<	3.60		-0.70	-1	-1	-1	-1	-1	2.90
4	CCoSp4		3.50		0.50	1	1	1	0	1	4.00
5	StSq2		2.60		0.50	1	2	1	1	1	3.10
6	3Lo<+2T	<	5.39	x	-0.70	0	-1	-1	-1	-1	4.69
7	3S		4.84	x	-1.40	-2	-2	-2	-2	-2	3.44
8	3T+2T		6.16	x	0.23	1	1	0	0	0	6.39
9	FCSp3		2.80		0.33	1	1	1	0	0	3.13
10	2A+1Lo+3S<<	<<	5.61	x	-1.50	-3	-3	-3	-3	-2	4.11
11	2A		3.63	x	0.00	0	0	0	0	0	3.63
12	CSSp4		3.00		0.17	0	1	0	-1	1	3.17
			48.43								**43.76**
	Компоненты программы				Фактор						
	Навыки скольжения				2.00	5.25	5.50	5.75	5.00	5.00	5.25
	Переходы				2.00	5.25	5.25	5.25	5.25	5.00	5.25
	Представление/Исполнение				2.00	5.50	5.75	5.25	5.00	5.25	5.33
	Композиция				2.00	5.25	6.00	5.50	5.25	5.50	5.42
	Интерпретация				2.00	5.25	6.00	5.75	5.25	5.25	5.42
	Сумма за компоненты программы (умноженная)										**53.34**

Снижения	Падения:	-1.00	**-1.00**

< Недокрученный прыжок << Пониженный прыжок e Явно неправильное ребро на толчке F/Lz x Надбавка за прыжки во второй половине программы (10%)

Открытое первенство г. Москвы среди юниоров - КМС, Юноши

Место	Имя участника	Старт. номер	Общая сумма за вид	Сумма за элементы	Сумма за компоненты (умноженная)	Снижения
20	**Михаил МОГИЛЕН** СШОР Москвич, Москва	9	95.40	46.06	50.34	1.00

#	Исполненные элементы	Инф.	Базовая стоимость		GOE	C1	C2	C3	C4	C5	Оценки бригады
1	2A+1Lo+2F		5.70		0.33	1	1	1	0	0	6.03
2	3Lz		6.00		0.00	1	0	0	0	0	6.00
3	FCSp3		2.80		0.00	0	1	0	0	0	2.80
4	StSq2		2.60		0.17	1	1	0	0	0	2.77
5	CSSp4		3.00		0.17	1	1	0	0	0	3.17
6	3Fe	e	4.07	x	-0.93	-1	-1	-1	-2	-2	3.14
7	3T+2T		6.16	x	0.00	0	0	1	0	0	6.16
8	2Lo		1.98	x	0.00	0	0	0	0	0	1.98
9	3S+2T		6.27	x	-0.70	-1	-1	-1	-1	-2	5.57
10	3S<	<	3.41	x	-2.10	-3	-3	-3	-3	-3	1.31
11	2A		3.63	x	0.00	0	0	0	0	0	3.63
12	CCoSp4		3.50		0.00	0	1	0	0	0	3.50
			49.12								**46.06**
	Компоненты программы				Фактор						
	Навыки скольжения				2.00	5.50	5.25	5.25	5.00	4.75	5.17
	Переходы				2.00	5.00	5.00	5.00	4.50	4.50	4.83
	Представление/Исполнение				2.00	5.50	5.25	4.75	4.75	4.50	4.92
	Композиция				2.00	5.25	5.25	5.75	5.00	4.75	5.17
	Интерпретация				2.00	5.50	5.50	5.00	4.75	4.50	5.08
	Сумма за компоненты программы (умноженная)										**50.34**

Снижения	Падения:	-1.00	**-1.00**

< Недокрученный прыжок e Явно неправильное ребро на толчке F/Lz x Надбавка за прыжки во второй половине программы (10%)

Открытое первенство г. Москвы среди юниоров

КМС, ЮНОШИ - Произвольная программа ДЕТАЛИЗАЦИЯ ОЦЕНОК

Открытое первенство г. Москвы среди юниоров - КМС, Юноши

Место	Имя участника	Старт. номер	Общая сумма за вид	Сумма за элементы	Сумма за компоненты (умноженная)	Снижения
21	**Макар ИГНАТОВ** СДЮСШОР СПб	22	94.80	42.32	53.48	1.00

#	Исполненные элементы	Инф.	Базовая стоимость		GOE	C1	C2	C3	C4	C5	Оценки бригады
1	3A		8.50		-3.00	-3	-3	-3	-3	-3	5.50
2	3Lz		6.00		-1.40	-2	-2	-1	-2	-2	4.60
3	3Lo		5.10		-0.70	-1	-1	-1	-1	-1	4.40
4	3F		5.30		0.00	0	0	1	0	0	5.30
5	FCSp2		2.30		0.00	0	0	0	1	0	2.30
6	StSq2		2.60		0.00	0	0	0	0	0	2.60
7	1A		1.21	x	-0.40	-2	0	-2	-2	-2	0.81
8	3Lz+1T		7.04	x	-1.40	-2	-2	-2	-2	-2	5.64
9	3S		4.84	x	-1.40	-2	-2	-2	-2	-2	3.44
10	2A+2T		5.06	x	0.00	-1	0	0	0	0	5.06
11	CSSp		0.00		0.00	-	-	-	-	-	0.00
12	CCoSp2		2.50		0.17	0	0	1	0	1	2.67
			50.45								**42.32**
	Компоненты программы				Фактор						
	Навыки скольжения				2.00	6.25	6.50	5.75	6.25	5.00	6.08
	Переходы				2.00	5.25	5.50	4.75	5.50	5.00	5.25
	Представление/Исполнение				2.00	5.25	5.25	4.50	5.25	4.50	5.00
	Композиция				2.00	5.50	5.50	4.75	5.50	5.00	5.33
	Интерпретация				2.00	5.75	5.25	4.75	5.25	4.75	5.08
	Сумма за компоненты программы (умноженная)										**53.48**

Снижения	Падения:	-1.00	**-1.00**

x Надбавка за прыжки во второй половине программы (10%)

Открытое первенство г. Москвы среди юниоров - КМС, Юноши

Место	Имя участника	Старт. номер	Общая сумма за вид	Сумма за элементы	Сумма за компоненты (умноженная)	Снижения
22	**Павел БАРАНОВ** СШОР Юность Москвы, Москва	11	88.67	41.99	47.68	1.00

#	Исполненные элементы	Инф.	Базовая стоимость		GOE	C1	C2	C3	C4	C5	Оценки бригады
1	3A<<	<<	3.30		-1.50	-3	-3	-3	-3	-3	1.80
2	3Lz		6.00		0.00	0	0	1	0	0	6.00
3	3T+3T		8.60		0.00	0	1	0	0	0	8.60
4	CSSp3		2.60		-0.10	-1	0	-1	0	0	2.50
5	3Lo+2T		6.40		0.00	-1	0	0	0	0	6.40
6	3F<	<	4.07	x	-2.10	-3	-3	-3	-3	-3	1.97
7	FCSp3		2.80		-0.30	-1	0	-1	-1	-1	2.50
8	2S		1.43	x	0.00	0	0	0	0	0	1.43
9	StSq2		2.60		-0.33	-1	-1	0	-1	0	2.27
10	3Lo		5.61	x	0.00	0	0	1	0	0	5.61
11	1A		1.21	x	0.00	0	0	0	0	0	1.21
12	CCoSp1		2.00		-0.30	-1	0	-1	-1	-1	1.70
			46.62								**41.99**
	Компоненты программы				Фактор						
	Навыки скольжения				2.00	5.00	5.25	5.25	5.25	5.00	5.17
	Переходы				2.00	4.50	4.50	4.75	5.00	4.75	4.67
	Представление/Исполнение				2.00	4.50	4.75	4.00	5.25	5.00	4.75
	Композиция				2.00	4.50	4.50	4.00	5.00	5.00	4.67
	Интерпретация				2.00	4.25	4.50	4.25	5.00	5.00	4.58
	Сумма за компоненты программы (умноженная)										**47.68**

Снижения	Падения:	-1.00	**-1.00**

< Недокрученный прыжок << Пониженный прыжок x Надбавка за прыжки во второй половине программы (10%)

Открытое первенство г. Москвы среди юниоров

КМС, ЮНОШИ - Произвольная программа ДЕТАЛИЗАЦИЯ ОЦЕНОК

Открытое первенство г. Москвы среди юниоров - КМС, Юноши

Место	Имя участника	Старт. номер	Общая сумма за вид	Сумма за элементы	Сумма за компоненты (умноженная)	Снижения
23	**Андрей МУХОРТОВ** СШОР Москвич, Москва	4	88.33	38.99	49.34	0.00

#	Исполненные элементы	Инф.	Базовая стоимость		GOE	C1	C2	C3	C4	C5	Оценки бригады
1	3Lz<	<	4.20		-0.70	-1	-1	-1	-1	-1	3.50
2	3Lo<<	<<	1.80		-0.60	-2	-2	-2	-2	-2	1.20
3	2A		3.30		0.33	1	0	1	0	1	3.63
4	3F<	!	3.70		-0.93	-1	-1	-2	-2	-1	2.77
5	CSSp4		3.00		0.00	0	1	0	0	0	3.00
6	3Lz<+2Lo	<	6.00		-0.70	-1	-1	-1	-2	-1	5.30
7	3S<<	<<	1.43	x	-0.53	-3	-2	-3	-3	-2	0.90
8	FCSp4		3.20		0.17	1	1	0	0	0	3.37
9	StSq2		2.60		0.00	0	0	0	0	1	2.60
10	2A+1Lo<+2S	<	5.50	x	-0.50	0	-1	-1	-1	-2	5.00
11	3Fe<+2T	e	4.95	x	-1.40	-2	-2	-2	-2	-2	3.55
12	CCoSp4		3.50		0.67	2	2	1	0	1	4.17
			43.18								**38.99**
	Компоненты программы				Фактор						
	Навыки скольжения				2.00	5.00	5.00	5.25	4.50	5.00	5.00
	Переходы				2.00	4.75	4.50	4.75	4.75	4.75	4.75
	Представление/Исполнение				2.00	5.00	5.00	4.75	4.75	5.00	4.92
	Композиция				2.00	5.00	5.25	5.25	5.00	5.00	5.08
	Интерпретация				2.00	4.75	5.00	5.00	5.00	4.75	4.92
	Сумма за компоненты программы (умноженная)										**49.34**

Снижения	**0.00**

< Недокрученный прыжок << Пониженный прыжок e Явно неправильное ребро на толчке F/Lz ! Неясное ребро на толчке F/Lz x Надбавка за прыжки во второй половине программы (10%)

Открытое первенство г. Москвы среди юниоров - КМС, Юноши

Место	Имя участника	Старт. номер	Общая сумма за вид	Сумма за элементы	Сумма за компоненты (умноженная)	Снижения
24	**Федор СОЛОВЬЕВ** Самбо-70 отд. "Конек Чайковской", Москва	1	70.33	29.51	41.82	1.00

#	Исполненные элементы	Инф.	Базовая стоимость		GOE	C1	C2	C3	C4	C5	Оценки бригады
1	3S<	<	3.10		-0.70	-1	-1	-1	-2	-1	2.40
2	3Lo<<	<<	1.80		-0.60	-2	-2	-2	-2	-2	1.20
3	3T<<	<<	1.30		-0.40	-2	-2	-2	-2	-2	0.90
4	3S<+2T	<	4.40		-0.70	-1	-2	-1	-1	-1	3.70
5	FCSp3		2.80		0.00	-1	0	0	0	0	2.80
6	StSq1		1.80		0.00	0	0	0	-1	0	1.80
7	2A<	<	2.53	x	-1.50	-3	-3	-3	-3	-3	1.03
8	2A<+1Lo<<+2S	<<	3.96	x	-1.00	-3	-2	-2	-2	-1	2.96
9	CSSp4		3.00		0.00	1	0	-1	0	0	3.00
10	2Lo		1.98	x	0.00	0	0	0	0	1	1.98
11	2Lz+2T		3.74	x	0.00	0	0	0	0	0	3.74
12	CCoSp4		3.50		0.50	1	1	0	1	1	4.00
			33.91								**29.51**
	Компоненты программы				Фактор						
	Навыки скольжения				2.00	4.50	4.50	4.50	4.25	4.75	4.50
	Переходы				2.00	4.25	4.25	3.50	3.75	4.50	4.08
	Представление/Исполнение				2.00	4.00	4.00	3.75	4.00	4.50	4.00
	Композиция				2.00	4.50	4.00	4.00	4.25	4.75	4.25
	Интерпретация				2.00	4.25	3.75	4.00	4.00	4.75	4.08
	Сумма за компоненты программы (умноженная)										**41.82**

Снижения	Падения: -1.00	**-1.00**

< Недокрученный прыжок << Пониженный прыжок x Надбавка за прыжки во второй половине программы (10%)

Открытое первенство г. Москвы по фигурному катанию на коньках

г. Москва, Т/К "Мегаспорт" 01 - 04 сентября 2016 г.

ТАНЦЫ НА ЛЬДУ - 1 СПОРТИВНЫЙ РАЗРЯД
ОБЯЗАТЕЛЬНЫЕ ТАНЦЫ
СУДЕЙСКАЯ БРИГАДА

				Категория
Технический контролер		Андреева Юлия	Москва	ВК
Технический специалист		Волобуев Иван	Москва	3К
Ассистент технического специалиста		Рябинина Ольга	Москва	1К
Старший судья		Лабунская Лолита	Москва	ВК
Судьи				
	1	Павлова Ирина	Москва	РК
	2	Поскачей Мария	Москва	1К
	3	Кандыба Светлана	Москва	ВК
	4	Ушакова Елена	Москва	1К
	5	Сучков Алексей	Москва	ВК

ТАНЦЫ НА ЛЬДУ - 1 СПОРТИВНЫЙ РАЗРЯД
ПРОИЗВОЛЬНЫЙ ТАНЕЦ
СУДЕЙСКАЯ БРИГАДА

				Категория
Технический контролер		Андреева Юлия	Москва	ВК
Технический специалист		Ляпина Светлана	Москва	ВК
Ассистент технического специалиста		Дурнев Пётр	Москва	ВК
Старший судья		Лабунская Лолита	Москва	ВК
Судьи				
	1	Павлова Ирина	Москва	3К
	2	Поскачей Мария	Москва	1К
	3	Кандыба Светлана	Москва	ВК
	4	Ушакова Елена	Москва	1К
	5	Сучков Алексей	Москва	ВК
Оператор ввода данных		Рассохина Лилия	Москва	2К
Оператор видеоповтора		Мартынова Дарья	Москва	3К
Видеооператор		Коваленко Виктор	Москва	ЮС

Главный судья Кирилл Устинов Москва

председатель судейской коллегии, уполномоченный представитель ФФКМ

(Протокол СТК ФФКМ № 001 от 11.04.2016)

Открытое первенство г. Москвы среди юниоров

г. Москва, Л/Д "Мегаспорт" 01.09.2016 - 04.09.2016

СПОРТИВНЫЕ ТАНЦЫ, 1 СПОРТИВНЫЙ
ОКОНЧАТЕЛЬНЫЕ РЕЗУЛЬТАТЫ

Место	Имя	Год рождения	Общая сумма	О1	О2	ПТ
1	Ирина ХАВРОНИНА / Никита ТАЩИРЕВ *МБУ ДО ДЮСШ*	2004 / 2001	73.41	4	7	1
2	Софья ТЮТЮНИНА / Александр ШУСТИЦКИЙ *СШОР "Сокольники", Москва*	2003 / 2002	70.76	1	3	4
3	София ЛУКИНСКАЯ / Валерий АНГЕЛОПОЛ *СШОР "Синяя птица", Москва*	2006 / 2003	68.83	5	6	2
4	Александра ЛЮБИМОВА / Федор ВАРЛАМОВ *УОР №4, Москва*	2003 / 2001	67.58	6	4	5
5	Виктория ЛОПУСОВА / Леонид ТЮШЕВ *СШ №2, Москва*	2003 / 2003	67.26	3	2	6
6	Юлия АЛИЕВА / Михаил КАЙГОРОДЦЕВ *СШ №2, Москва*	2001 / 2001	66.41	8	5	3
7	Ника ДАЙНЕКО / Леонид ОКИН *УОР №4, Москва*	2004 / 2001	65.84	2	1	8
8	Екатерина ИСАЙЧЕВА / Сергей КНИГИН *СШОР "Синяя птица", Москва*	2003 / 2002	62.46	7	8	7
Сняты:						
	Екатерина КАТАШИНСКАЯ / Даниэль КУПЦОВ *СШОР "Сокольники", Москва*	2004 / 2003	18.36	9	9	

Лолита ЛАБУНСКАЯ МОС

Старший судья

Юлия АНДРЕЕВА МОС

Технический Контролёр

СПОРТИВНЫЕ ТАНЦЫ, 1 СПОРТИВНЫЙ

ДЕТАЛИЗАЦИЯ ПО ВИДУ: Обязательный танец - Kilian

Место	Имя	Общая сумма за вид =	Сумма за элементы +	Сумма за компон. * +	SS	PF	TI	IN	Снижен. -
1	Софья ТЮТЮНИНА / Александр ШУСТИЦКИЙ	14.15	15.46	12.84	4.50	4.67	4.58	4.58	0.00
2	Ника ДАЙНЕКО / Леонид ОКИН	12.48	12.47	12.48	4.50	4.50	4.42	4.42	0.00
3	Виктория ЛОПУСОВА / Леонид ТЮШЕВ	12.29	12.84	11.74	4.25	4.25	4.08	4.17	0.00
4	Ирина ХАВРОНИНА / Никита ТАЩИРЕВ	11.99	12.37	11.61	4.42	4.17	4.00	4.00	0.00
5	София ЛУКИНСКАЯ / Валерий АНГЕЛОПОЛ	11.96	12.30	11.62	4.17	4.08	4.08	4.25	0.00
6	Александра ЛЮБИМОВА / Федор ВАРЛАМОВ	11.21	10.24	12.18	4.33	4.33	4.42	4.33	0.00
7	Екатерина ИСАЙЧЕВА / Сергей КНИГИН	10.96	10.47	11.44	4.08	4.08	4.08	4.08	0.00
8	Юлия АЛИЕВА / Михаил КАЙГОРОДЦЕВ	10.58	11.00	10.16	3.75	3.67	3.58	3.50	0.00
9	Екатерина КАТАШИНСКАЯ / Даниэль КУПЦОВ	10.57	10.63	10.51	3.75	3.83	3.75	3.67	0.00

SS = Навыки скольжения PF = Представление TI = Музыкальность IN = Интерпретация

* = умноженная сумма

Открытое первенство г. Москвы среди юниоров

СПОРТИВНЫЕ ТАНЦЫ, 1 СПОРТИВНЫЙ - Обязательный танец (Kilian) ДЕТАЛИЗАЦИЯ ОЦЕНОК

Открытое первенство г. Москвы среди юниоров - Спортивные танцы, 1 спортивный

Место	Имя участника	Старт. номер	Общая сумма за вид	Сумма за элементы	Сумма за компоненты (умноженная)	Снижения
1	**Софья ТЮТЮНИНА / Александр ШУСТИЦКИЙ** СШОР "Сокольники", Москва	3	14.15	15.46	12.84	0.00

#	Исполненные элементы	Инф.	Базовая стоимость	GOE	C1	C2	C3	C4	C5	Оценки бригады
1	KI1Sq2+kpYN		1.70	0.33	1	1	0	0	1	2.03
2	KI2Sq3+kpYY		2.40	0.50	1	0	1	1	2	2.90
3	KI3Sq2+kpYN		1.90	0.40	1	1	0	0	1	2.30
4	KI4Sq3+kpYY		2.60	0.20	0	0	1	1	0	2.80
5	KI5Sq2+kpYN		2.20	0.23	0	1	0	0	1	2.43
6	KI6Sq3+kpYY		3.00	0.00	0	0	0	0	0	3.00
			13.80							**15.46**
	Компоненты программы			Фактор						
	Навыки скольжения			0.70	4.50	4.50	5.00	4.50	4.25	4.50
	Представление			0.70	4.50	4.75	5.50	4.75	4.50	4.67
	Музыкальность			0.70	4.75	4.50	5.00	4.50	4.00	4.58
	Интерпретация			0.70	4.50	4.75	5.50	4.50	4.00	4.58
	Сумма за компоненты программы (умноженная)									**12.84**

Снижения **0.00**

Открытое первенство г. Москвы среди юниоров - Спортивные танцы, 1 спортивный

Место	Имя участника	Старт. номер	Общая сумма за вид	Сумма за элементы	Сумма за компоненты (умноженная)	Снижения
2	**Ника ДАЙНЕКО / Леонид ОКИН** УОР №4, Москва	2	12.48	12.47	12.48	0.00

#	Исполненные элементы	Инф.	Базовая стоимость	GOE	C1	C2	C3	C4	C5	Оценки бригады
1	KI1Sq3+kpYY		2.20	0.17	1	1	0	0	-1	2.37
2	KI2Sq3+kpYY		2.40	0.50	1	1	1	1	0	2.90
3	KI3Sq1+kpNN		1.40	0.00	0	1	0	0	-2	1.40
4	KI4Sq2+kpNY		2.10	0.00	0	1	0	0	-2	2.10
5	KI5Sq1+kpNN		1.60	-0.20	-1	1	0	0	-2	1.40
6	KI6Sq2+kpNY		2.30	0.00	0	0	0	0	-1	2.30
			12.00							**12.47**
	Компоненты программы			Фактор						
	Навыки скольжения			0.70	4.50	4.50	5.25	4.50	3.50	4.50
	Представление			0.70	4.25	4.75	5.50	4.50	3.25	4.50
	Музыкальность			0.70	4.50	4.50	5.00	4.25	3.25	4.42
	Интерпретация			0.70	4.50	4.50	5.25	4.25	3.00	4.42
	Сумма за компоненты программы (умноженная)									**12.48**

Снижения **0.00**

Открытое первенство г. Москвы среди юниоров - Спортивные танцы, 1 спортивный

Место	Имя участника	Старт. номер	Общая сумма за вид	Сумма за элементы	Сумма за компоненты (умноженная)	Снижения
3	**Виктория ЛОПУСОВА / Леонид ТЮШЕВ** СШ №2, Москва	1	12.29	12.84	11.74	0.00

#	Исполненные элементы	Инф.	Базовая стоимость	GOE	C1	C2	C3	C4	C5	Оценки бригады
1	KI1Sq2+kpYN		1.70	0.17	0	0	0	1	1	1.87
2	KI2Sq2+kpYN		1.80	0.17	0	0	0	1	1	1.97
3	KI3Sq2+kpYN		1.90	0.00	0	0	-1	0	1	1.90
4	KI4Sq3+kpYY		2.60	0.00	-1	1	0	0	0	2.60
5	KI5Sq2+kpYN		2.20	-0.23	0	0	-1	1	-1	1.97
6	KI6Sq3+kpYY		3.00	-0.47	-1	-1	0	0	-1	2.53
			13.20							**12.84**
	Компоненты программы			Фактор						
	Навыки скольжения			0.70	3.25	4.25	4.25	4.50	4.25	4.25
	Представление			0.70	3.50	4.25	4.25	4.25	4.25	4.25
	Музыкальность			0.70	3.75	4.50	4.00	4.25	4.00	4.08
	Интерпретация			0.70	3.50	4.25	4.25	4.25	4.00	4.17
	Сумма за компоненты программы (умноженная)									**11.74**

Снижения **0.00**

Открытое первенство г. Москвы среди юниоров

СПОРТИВНЫЕ ТАНЦЫ, 1 СПОРТИВНЫЙ - Обязательный танец (Kilian) ДЕТАЛИЗАЦИЯ ОЦЕНОК

Открытое первенство г. Москвы среди юниоров - Спортивные танцы, 1 спортивный

Место	Имя участника	Старт. номер	Общая сумма за вид	Сумма за элементы	Сумма за компоненты (умноженная)	Снижения
4	**Ирина ХАВРОНИНА / Никита ТАЩИРЕВ** МБУ ДО ДЮСШ	7	11.99	12.37	11.61	0.00

#	Исполненные элементы	Инф.	Базовая стоимость	GOE	C1	C2	C3	C4	C5	Оценки бригады
1	KI1Sq2+kpYN		1.70	0.00	-1	0	0	0	1	1.70
2	KI2Sq3+kpYY		2.40	0.17	-1	0	0	1	2	2.57
3	KI3Sq2+kpYN		1.90	-0.40	-1	0	-1	0	-1	1.50
4	KI4Sq2+kpYN		2.10	0.00	-1	-1	0	1	1	2.10
5	KI5Sq2+kpYN		2.20	0.00	-1	0	0	0	0	2.20
6	KI6Sq2+kpYN		2.30	0.00	-1	-1	0	1	1	2.30
			12.60							**12.37**
	Компоненты программы			Фактор						
	Навыки скольжения			0.70	3.00	3.75	4.75	4.75	4.75	4.42
	Представление			0.70	3.00	3.50	4.75	4.50	4.50	4.17
	Музыкальность			0.70	3.50	3.50	4.50	4.25	4.25	4.00
	Интерпретация			0.70	3.50	3.50	4.50	4.25	4.25	4.00
	Сумма за компоненты программы (умноженная)									**11.61**

Снижения **0.00**

Открытое первенство г. Москвы среди юниоров - Спортивные танцы, 1 спортивный

Место	Имя участника	Старт. номер	Общая сумма за вид	Сумма за элементы	Сумма за компоненты (умноженная)	Снижения
5	**София ЛУКИНСКАЯ / Валерий АНГЕЛОПОЛ** СШОР "Синяя птица", Москва	9	11.96	12.30	11.62	0.00

#	Исполненные элементы	Инф.	Базовая стоимость	GOE	C1	C2	C3	C4	C5	Оценки бригады
1	KI1Sq2+kpYN		1.70	0.00	-1	1	0	0	0	1.70
2	KI2Sq3+kpYY		2.40	0.00	0	0	0	-1	0	2.40
3	KI3Sq1+kpNN		1.40	-0.27	0	-1	0	-1	-1	1.13
4	KI4Sq2+kpNY		2.10	0.00	0	0	0	0	1	2.10
5	KI5Sq2+kpYN		2.20	0.00	-1	1	-1	0	1	2.20
6	KI6Sq3+kpYY		3.00	-0.23	-1	0	0	-1	0	2.77
			12.80							**12.30**
	Компоненты программы			Фактор						
	Навыки скольжения			0.70	4.00	4.50	4.75	4.00	3.75	4.17
	Представление			0.70	4.00	4.50	4.50	3.75	3.00	4.08
	Музыкальность			0.70	4.50	4.25	4.75	3.50	3.25	4.08
	Интерпретация			0.70	4.50	4.50	4.50	3.75	3.00	4.25
	Сумма за компоненты программы (умноженная)									**11.62**

Снижения **0.00**

Открытое первенство г. Москвы среди юниоров - Спортивные танцы, 1 спортивный

Место	Имя участника	Старт. номер	Общая сумма за вид	Сумма за элементы	Сумма за компоненты (умноженная)	Снижения
6	**Александра ЛЮБИМОВА / Федор ВАРЛАМОВ** УОР №4, Москва	5	11.21	10.24	12.18	0.00

#	Исполненные элементы	Инф.	Базовая стоимость	GOE	C1	C2	C3	C4	C5	Оценки бригады
1	KI1Sq2+kpYN		1.70	0.17	0	0	0	1	1	1.87
2	KI2Sq2+kpYN		1.80	0.17	0	0	1	0	1	1.97
3	KI3Sq1+kpNN		1.40	0.20	1	0	0	1	-1	1.60
4	KI4Sq1+kpNN		1.40	0.20	0	0	1	0	1	1.60
5	KI5Sq1+kpNN		1.60	0.00	1	0	0	0	-2	1.60
6	KI6Sq1+kpNN		1.60	0.00	0	0	0	0	-1	1.60
			9.50							**10.24**
	Компоненты программы			Фактор						
	Навыки скольжения			0.70	4.00	4.25	5.25	4.75	4.00	4.33
	Представление			0.70	4.25	4.25	5.50	4.50	4.25	4.33
	Музыкальность			0.70	4.50	4.25	5.25	4.25	4.50	4.42
	Интерпретация			0.70	4.25	4.25	5.25	4.50	4.25	4.33
	Сумма за компоненты программы (умноженная)									**12.18**

Снижения **0.00**

Открытое первенство г. Москвы среди юниоров

СПОРТИВНЫЕ ТАНЦЫ, 1 СПОРТИВНЫЙ - Обязательный танец (Kilian) ДЕТАЛИЗАЦИЯ ОЕНОК

Открытое первенство г. Москвы среди юниоров - Спортивные танцы, 1 спортивный

Место	Имя участника	Старт. номер	Общая сумма за вид	Сумма за элементы	Сумма за компоненты (умноженная)	Снижения
7	**Екатерина ИСАЙЧЕВА / Сергей КНИГИН** СШОР "Синяя птица", Москва	6	10.96	10.47	11.44	0.00

#	Исполненные элементы	Инф.	Базовая стоимость	GOE	C1	C2	C3	C4	C5	Оценки бригады
1	KI1Sq2+kpYN		1.70	0.17	1	1	0	0	-2	1.87
2	KI2Sq3+kpYY		2.40	-0.17	1	0	0	-1	-1	2.23
3	KI3Sq1+kpNN		1.40	-0.13	0	0	0	-1	-1	1.27
4	KI4Sq2+kpNY		2.10	0.00	0	0	0	0	-2	2.10
5	KI5Sq1+kpNN		1.60	0.00	0	0	0	0	-2	1.60
6	KI6Sq1+kpNN		1.60	-0.20	0	0	0	-1	-1	1.40
			10.80							**10.47**
	Компоненты программы			Фактор						
	Навыки скольжения			0.70	4.00	4.25	4.50	4.00	3.25	4.08
	Представление			0.70	4.00	4.25	4.50	4.00	3.50	4.08
	Музыкальность			0.70	4.50	4.25	4.25	3.75	3.25	4.08
	Интерпретация			0.70	4.25	4.25	4.50	3.75	3.25	4.08
	Сумма за компоненты программы (умноженная)									**11.44**

Снижения **0.00**

Открытое первенство г. Москвы среди юниоров - Спортивные танцы, 1 спортивный

Место	Имя участника	Старт. номер	Общая сумма за вид	Сумма за элементы	Сумма за компоненты (умноженная)	Снижения
8	**Юлия АЛИЕВА / Михаил КАЙГОРОДЦЕВ** СШ №2, Москва	8	10.58	11.00	10.16	0.00

#	Исполненные элементы	Инф.	Базовая стоимость	GOE	C1	C2	C3	C4	C5	Оценки бригады
1	KI1Sq2+kpYN		1.70	0.00	-1	0	0	0	1	1.70
2	KI2Sq3+kpYY		2.40	0.00	0	-1	0	0	1	2.40
3	KI3Sq2+kpYN		1.90	-0.20	-1	-1	0	0	1	1.70
4	KI4Sq3+kpYY		2.60	-0.20	-1	-1	0	0	1	2.40
5	KI5Sq1+kpNN		1.60	0.00	-1	0	0	0	0	1.60
6	KI6Sq1+kpNN		1.60	-0.40	-1	-1	0	-1	0	1.20
			11.80							**11.00**
	Компоненты программы			Фактор						
	Навыки скольжения			0.70	3.00	3.25	5.25	4.25	3.75	3.75
	Представление			0.70	3.00	3.50	5.00	4.00	3.50	3.67
	Музыкальность			0.70	3.25	3.25	5.00	4.25	3.25	3.58
	Интерпретация			0.70	3.25	3.25	4.75	4.00	3.25	3.50
	Сумма за компоненты программы (умноженная)									**10.16**

Снижения **0.00**

Открытое первенство г. Москвы среди юниоров - Спортивные танцы, 1 спортивный

Место	Имя участника	Старт. номер	Общая сумма за вид	Сумма за элементы	Сумма за компоненты (умноженная)	Снижения
9	**Екатерина КАТАШИНСКАЯ / Даниэль КУПЦОВ** СШОР "Сокольники", Москва	4	10.57	10.63	10.51	0.00

#	Исполненные элементы	Инф.	Базовая стоимость	GOE	C1	C2	C3	C4	C5	Оценки бригады
1	KI1Sq2+kpYN		1.70	0.00	0	0	0	0	1	1.70
2	KI2Sq2+kpYN		1.80	-0.17	-1	-1	0	0	0	1.63
3	KI3Sq2+kpYN		1.90	-0.20	-1	0	0	0	-2	1.70
4	KI4Sq2+kpYN		2.10	-0.20	-1	0	0	-1	1	1.90
5	KI5Sq1+kpNN		1.60	-0.20	-1	0	0	0	-1	1.40
6	KI6Sq2+kpYN		2.30	0.00	0	-1	0	0	0	2.30
			11.40							**10.63**
	Компоненты программы			Фактор						
	Навыки скольжения			0.70	3.00	3.50	4.50	4.25	3.50	3.75
	Представление			0.70	3.25	3.75	4.50	4.00	3.75	3.83
	Музыкальность			0.70	3.50	3.50	4.50	4.25	3.25	3.75
	Интерпретация			0.70	3.25	3.75	4.25	4.00	3.00	3.67
	Сумма за компоненты программы (умноженная)									**10.51**

Снижения **0.00**

СПОРТИВНЫЕ ТАНЦЫ, 1 СПОРТИВНЫЙ

ДЕТАЛИЗАЦИЯ ПО ВИДУ: Обязательный танец - Blues

Место	Имя	Общая сумма за вид =	Сумма за элементы +	Сумма за компон. * +	SS	PF	TI	IN	Снижен. -
1	Ника ДАЙНЕКО / Леонид ОКИН	13.19	13.60	12.78	4.58	4.67	4.50	4.50	0.00
2	Виктория ЛОПУСОВА / Леонид ТЮШЕВ	12.39	12.86	11.91	4.33	4.25	4.25	4.17	0.00
3	Софья ТЮТЮНИНА / Александр ШУСТИЦКИЙ	12.07	10.94	13.20	4.75	4.67	4.75	4.67	0.00
4	Александра ЛЮБИМОВА / Федор ВАРЛАМОВ	11.93	11.60	12.25	4.25	4.33	4.50	4.42	0.00
5	Юлия АЛИЕВА / Михаил КАЙГОРОДЦЕВ	11.11	11.07	11.14	4.17	3.83	3.92	4.00	0.00
6	София ЛУКИНСКАЯ / Валерий АНГЕЛОПОЛ	11.07	10.53	11.61	4.00	4.33	4.00	4.25	0.00
7	Ирина ХАВРОНИНА / Никита ТАЩИРЕВ	10.98	9.54	12.42	4.42	4.42	4.42	4.50	0.00
8	Екатерина ИСАЙЧЕВА / Сергей КНИГИН	9.46	8.06	10.85	4.00	3.75	3.92	3.83	0.00
9	Екатерина КАТАШИНСКАЯ / Даниэль КУПЦОВ	7.79	4.94	11.14	4.17	3.92	3.83	4.00	0.50

SS = Навыки скольжения PF = Представление TI = Музыкальность IN = Интерпретация

* = умноженная сумма

Открытое первенство г. Москвы среди юниоров

СПОРТИВНЫЕ ТАНЦЫ, 1 СПОРТИВНЫЙ - Обязательный танец (Blues) ДЕТАЛИЗАЦИЯ ОЦЕНОК

Открытое первенство г. Москвы среди юниоров - Спортивные танцы, 1 спортивный

Место	Имя участника	Старт. номер	Общая сумма за вид	Сумма за элементы	Сумма за компоненты (умноженная)	Снижения
1	**Ника ДАЙНЕКО / Леонид ОКИН** УОР №4, Москва	7	13.19	13.60	12.78	0.00

#	Исполненные элементы	Инф.	Базовая стоимость	GOE	C1	C2	C3	C4	C5	Оценки бригады
1	BL1Sq2+kpYN		3.40	0.33	1	1	0	0	0	3.73
2	BL2Sq2+kpNY		4.00	0.80	1	1	0	1	-1	4.80
3	BL3Sq2+kpYN		4.60	0.47	1	1	0	0	0	5.07
			12.00							**13.60**
	Компоненты программы			Фактор						
	Навыки скольжения			0.70	5.00	4.75	4.50	4.50	4.25	4.58
	Представление			0.70	5.00	5.00	4.75	4.25	3.75	4.67
	Музыкальность			0.70	5.50	4.50	4.50	4.50	4.00	4.50
	Интерпретация			0.70	5.50	4.75	4.50	4.25	3.25	4.50
	Сумма за компоненты программы (умноженная)									**12.78**

Снижения	**0.00**

Открытое первенство г. Москвы среди юниоров - Спортивные танцы, 1 спортивный

Место	Имя участника	Старт. номер	Общая сумма за вид	Сумма за элементы	Сумма за компоненты (умноженная)	Снижения
2	**Виктория ЛОПУСОВА / Леонид ТЮШЕВ** СШ №2, Москва	6	12.39	12.86	11.91	0.00

#	Исполненные элементы	Инф.	Базовая стоимость	GOE	C1	C2	C3	C4	C5	Оценки бригады
1	BL1Sq3+kpYY		4.40	0.33	1	1	0	0	0	4.73
2	BL2Sq2+kpNY		4.00	0.00	0	0	0	0	0	4.00
3	BL3Sq2+kpNY		4.60	-0.47	0	0	0	-1	-1	4.13
			13.00							**12.86**
	Компоненты программы			Фактор						
	Навыки скольжения			0.70	4.25	4.50	4.50	4.25	4.25	4.33
	Представление			0.70	4.25	4.75	4.50	4.00	3.75	4.25
	Музыкальность			0.70	4.50	4.50	4.25	4.00	4.00	4.25
	Интерпретация			0.70	4.50	4.50	4.25	3.75	3.75	4.17
	Сумма за компоненты программы (умноженная)									**11.91**

Снижения	**0.00**

Открытое первенство г. Москвы среди юниоров - Спортивные танцы, 1 спортивный

Место	Имя участника	Старт. номер	Общая сумма за вид	Сумма за элементы	Сумма за компоненты (умноженная)	Снижения
3	**Софья ТЮТЮНИНА / Александр ШУСТИЦКИЙ** СШОР "Сокольники", Москва	8	12.07	10.94	13.20	0.00

#	Исполненные элементы	Инф.	Базовая стоимость	GOE	C1	C2	C3	C4	C5	Оценки бригады
1	BL1Sq2+kpYN		3.40	0.67	0	1	0	1	1	4.07
2	BL2Sq1+kpNN		2.80	0.40	-1	1	0	1	0	3.20
3	BL3Sq1+kpNN		3.20	0.47	0	1	0	0	1	3.67
			9.40							**10.94**
	Компоненты программы			Фактор						
	Навыки скольжения			0.70	4.50	5.00	4.75	5.00	4.25	4.75
	Представление			0.70	4.75	5.00	4.75	4.50	4.00	4.67
	Музыкальность			0.70	4.75	4.75	4.75	4.75	4.50	4.75
	Интерпретация			0.70	4.75	4.75	4.75	4.50	4.25	4.67
	Сумма за компоненты программы (умноженная)									**13.20**

Снижения	**0.00**

Открытое первенство г. Москвы среди юниоров

СПОРТИВНЫЕ ТАНЦЫ, 1 СПОРТИВНЫЙ - Обязательный танец (Blues) ДЕТАЛИЗАЦИЯ ОЦЕНОК

Открытое первенство г. Москвы среди юниоров - Спортивные танцы, 1 спортивный

Место	Имя участника	Старт. номер	Общая сумма за вид	Сумма за элементы	Сумма за компоненты (умноженная)	Снижения
4	**Александра ЛЮБИМОВА / Федор ВАРЛАМОВ** УОР №4, Москва	1	11.93	11.60	12.25	0.00

#	Исполненные элементы	Инф.	Базовая стоимость	GOE	C1	C2	C3	C4	C5	Оценки бригады
1	BL1Sq2+kpNY		3.40	0.00	0	0	0	0	0	3.40
2	BL2Sq2+kpNY		4.00	-0.40	-1	-1	0	0	0	3.60
3	BL3Sq2+kpNY		4.60	0.00	0	0	0	0	1	4.60
			12.00							**11.60**
	Компоненты программы			Фактор						
	Навыки скольжения			0.70	4.25	4.25	4.75	4.25	4.00	4.25
	Представление			0.70	4.25	4.50	5.00	4.25	3.00	4.33
	Музыкальность			0.70	4.50	4.50	4.75	4.50	3.75	4.50
	Интерпретация			0.70	4.50	4.50	4.75	4.25	3.25	4.42
	Сумма за компоненты программы (умноженная)									**12.25**

Снижения	**0.00**

Открытое первенство г. Москвы среди юниоров - Спортивные танцы, 1 спортивный

Место	Имя участника	Старт. номер	Общая сумма за вид	Сумма за элементы	Сумма за компоненты (умноженная)	Снижения
5	**Юлия АЛИЕВА / Михаил КАЙГОРОДЦЕВ** СШ №2, Москва	4	11.11	11.07	11.14	0.00

#	Исполненные элементы	Инф.	Базовая стоимость	GOE	C1	C2	C3	C4	C5	Оценки бригады
1	BL1Sq2+kpNY		3.40	-0.33	-1	0	-1	0	1	3.07
2	BL2Sq3+kpYY		5.20	0.00	-1	0	0	0	1	5.20
3	BL3Sq1+kpNN		3.20	-0.40	-1	0	0	-1	1	2.80
			11.80							**11.07**
	Компоненты программы			Фактор						
	Навыки скольжения			0.70	3.50	4.25	4.25	4.00	4.25	4.17
	Представление			0.70	3.50	4.00	4.50	3.75	3.75	3.83
	Музыкальность			0.70	3.50	4.00	4.50	4.00	3.75	3.92
	Интерпретация			0.70	3.50	4.25	4.50	3.75	4.00	4.00
	Сумма за компоненты программы (умноженная)									**11.14**

Снижения	**0.00**

Открытое первенство г. Москвы среди юниоров - Спортивные танцы, 1 спортивный

Место	Имя участника	Старт. номер	Общая сумма за вид	Сумма за элементы	Сумма за компоненты (умноженная)	Снижения
6	**София ЛУКИНСКАЯ / Валерий АНГЕЛОПОЛ** СШОР "Синяя птица", Москва	5	11.07	10.53	11.61	0.00

#	Исполненные элементы	Инф.	Базовая стоимость	GOE	C1	C2	C3	C4	C5	Оценки бригады
1	BL1Sq2+kpYN		3.40	0.33	1	1	0	0	0	3.73
2	BL2Sq2+kpNY		4.00	0.00	-1	0	0	0	1	4.00
3	BL3Sq1+kpNN		3.20	-0.40	-1	0	0	-1	1	2.80
			10.60							**10.53**
	Компоненты программы			Фактор						
	Навыки скольжения			0.70	3.50	4.25	4.50	4.00	3.75	4.00
	Представление			0.70	3.50	4.50	4.75	4.25	4.25	4.33
	Музыкальность			0.70	3.75	4.00	4.75	4.00	4.00	4.00
	Интерпретация			0.70	3.75	4.50	4.50	4.00	4.25	4.25
	Сумма за компоненты программы (умноженная)									**11.61**

Снижения	**0.00**

Открытое первенство г. Москвы среди юниоров

СПОРТИВНЫЕ ТАНЦЫ, 1 СПОРТИВНЫЙ - Обязательный танец (Blues) ДЕТАЛИЗАЦИЯ ОЦЕНОК

Открытое первенство г. Москвы среди юниоров - Спортивные танцы, 1 спортивный

Место	Имя участника	Старт. номер	Общая сумма за вид	Сумма за элементы	Сумма за компоненты (умноженная)	Снижения
7	**Ирина ХАВРОНИНА / Никита ТАЩИРЕВ** МБУ ДО ДЮСШ	3	10.98	9.54	12.42	0.00

#	Исполненные элементы	Инф.	Базовая стоимость	GOE	C1	C2	C3	C4	C5	Оценки бригады
1	BL1Sq2+kpYT		3.40	0.67	1	0	1	0	2	4.07
2	BL2Sq1+kpTT		2.80	-0.53	-1	-1	0	-1	2	2.27
3	BL3Sq1+kpTT		3.20	0.00	0	0	0	0	2	3.20
			9.40							**9.54**
	Компоненты программы			Фактор						
	Навыки скольжения			0.70	4.25	4.25	5.00	4.25	4.75	4.42
	Представление			0.70	4.50	4.25	5.00	4.50	4.00	4.42
	Музыкальность			0.70	4.25	4.25	4.75	4.50	4.50	4.42
	Интерпретация			0.70	4.50	4.50	4.75	4.25	4.50	4.50
	Сумма за компоненты программы (умноженная)									**12.42**

Снижения	**0.00**

Открытое первенство г. Москвы среди юниоров - Спортивные танцы, 1 спортивный

Место	Имя участника	Старт. номер	Общая сумма за вид	Сумма за элементы	Сумма за компоненты (умноженная)	Снижения
8	**Екатерина ИСАЙЧЕВА / Сергей КНИГИН** СШОР "Синяя птица", Москва	2	9.46	8.06	10.85	0.00

#	Исполненные элементы	Инф.	Базовая стоимость	GOE	C1	C2	C3	C4	C5	Оценки бригады
1	BL1Sq1+kpNN		2.40	0.33	0	1	0	-1	1	2.73
2	BL2Sq1+kpNN		2.80	-0.27	-1	0	-1	0	1	2.53
3	BL3Sq1+kpNN		3.20	-0.40	-1	0	0	-1	0	2.80
			8.40							**8.06**
	Компоненты программы			Фактор						
	Навыки скольжения			0.70	3.50	4.50	4.50	3.75	3.75	4.00
	Представление			0.70	3.25	4.50	4.25	3.75	3.25	3.75
	Музыкальность			0.70	3.50	4.50	4.25	4.00	3.50	3.92
	Интерпретация			0.70	3.50	4.50	4.25	3.75	3.25	3.83
	Сумма за компоненты программы (умноженная)									**10.85**

Снижения	**0.00**

Открытое первенство г. Москвы среди юниоров - Спортивные танцы, 1 спортивный

Место	Имя участника	Старт. номер	Общая сумма за вид	Сумма за элементы	Сумма за компоненты (умноженная)	Снижения
9	**Екатерина КАТАШИНСКАЯ / Даниэль КУПЦОВ** СШОР "Сокольники", Москва	9	7.79	4.94	11.14	0.50

#	Исполненные элементы	Инф.	Базовая стоимость	GOE	C1	C2	C3	C4	C5	Оценки бригады
1	BL1Sq1+kpNN		2.40	-0.13	-1	0	0	-1	1	2.27
2	BL2Sq1+kpNN		2.80	-0.53	-1	0	-1	-1	1	2.27
3	BL3Sq1+kpNN<<	<<	3.20	-2.80	-2	-3	-3	-3	-3	0.40
			8.40							**4.94**
	Компоненты программы			Фактор						
	Навыки скольжения			0.70	4.25	4.25	4.50	3.75	4.00	4.17
	Представление			0.70	4.00	3.75	4.25	3.50	4.00	3.92
	Музыкальность			0.70	4.00	3.75	4.50	3.75	3.75	3.83
	Интерпретация			0.70	4.00	4.00	4.25	3.50	4.00	4.00
	Сумма за компоненты программы (умноженная)									**11.14**

Снижения	Падения: -0.50	**-0.50**

<< Interruption of more than 4 beats

СПОРТИВНЫЕ ТАНЦЫ, 1 СПОРТИВНЫЙ

ДЕТАЛИЗАЦИЯ ПО ВИДУ: Произвольный танец

Место	Имя	Общая сумма за вид =	Сумма за элементы +	Сумма за компон. * +	SS	TR	PE	CC	IT	Снижен. -
1	Ирина ХАВРОНИНА / Никита ТАЩИРЕВ	50.44	26.43	24.01	4.67	4.75	4.92	4.92	4.75	0.00
2	София ЛУКИНСКАЯ / Валерий АНГЕЛОПОЛ	45.80	24.06	22.74	4.33	4.08	4.67	4.83	4.83	1.00
3	Юлия АЛИЕВА / Михаил КАЙГОРОДЦЕВ	44.72	24.13	21.59	4.25	4.17	4.33	4.42	4.42	1.00
4	Софья ТЮТЮНИНА / Александр ШУСТИЦКИЙ	44.54	22.37	22.17	4.25	4.42	4.25	4.67	4.58	0.00
5	Александра ЛЮБИМОВА / Федор ВАРЛАМОВ	44.44	22.61	21.83	4.33	4.33	4.17	4.58	4.42	0.00
6	Виктория ЛОПУСОВА / Леонид ТЮШЕВ	42.58	20.57	22.01	4.17	4.25	4.42	4.67	4.50	0.00
7	Екатерина ИСАЙЧЕВА / Сергей КНИГИН	42.04	23.13	18.91	3.83	3.58	3.83	3.92	3.75	0.00
8	Ника ДАЙНЕКО / Леонид ОКИН	40.17	18.33	23.34	4.67	4.50	4.67	4.83	4.67	1.50

SS = Мастерство катания TR = Связующие шаги и движения PE = Представление/Исполнение = Композиция/Хореография/Хореограф : Интерпретация/Музыкальность
* = умноженная сумма

Открытое первенство г. Москвы среди юниоров

СПОРТИВНЫЕ ТАНЦЫ, 1 СПОРТИВНЫЙ - Произвольный танец ДЕТАЛИЗАЦИЯ ОЦЕНОК

Открытое первенство г. Москвы среди юниоров - Спортивные танцы, 1 спортивный

Место	Имя участника	Старт. номер	Общая сумма за вид	Сумма за элементы	Сумма за компоненты (умноженная)	Снижения
1	**Ирина ХАВРОНИНА / Никита ТАЩИРЕВ** МБУ ДО ДЮСШ	4	50.44	26.43	24.01	0.00

#	Исполненные элементы	Инф.	Базовая стоимость	GOE	C1	C2	C3	C4	C5	Оценки бригады
1	Sp3		4.60	0.60	2	1	1	1	1	5.20
2	SeSt3		7.10	1.10	1	1	1	1	2	8.20
3	STw3		5.60	-0.50	-1	-1	-1	0	-1	5.10
4	ChSp1		0.70	0.23	0	2	0	1	0	0.93
5	CuLi3		4.00	0.40	0	1	0	1	1	4.40
6	RoLi1		2.00	0.60	1	1	1	1	0	2.60
			24.00							**26.43**
	Компоненты программы			Фактор						
	Мастерство катания			1.00	5.25	5.00	4.50	4.50	4.50	4.67
	Связующие шаги и движения			1.00	5.50	5.00	4.25	4.75	4.50	4.75
	Представление/Исполнение			1.00	5.25	5.25	4.75	4.75	4.25	4.92
	Композиция/Хореография/Хореография			1.00	5.75	5.25	4.50	5.00	4.50	4.92
	Интерпретация/Музыкальность			1.00	5.50	5.00	4.50	4.75	4.25	4.75
	Сумма за компоненты программы (умноженная)									**24.01**

Снижения			**0.00**

Открытое первенство г. Москвы среди юниоров - Спортивные танцы, 1 спортивный

Место	Имя участника	Старт. номер	Общая сумма за вид	Сумма за элементы	Сумма за компоненты (умноженная)	Снижения
2	**София ЛУКИНСКАЯ / Валерий АНГЕЛОПОЛ** СШОР "Синяя птица", Москва	7	45.80	24.06	22.74	1.00

#	Исполненные элементы	Инф.	Базовая стоимость	GOE	C1	C2	C3	C4	C5	Оценки бригады
1	SlLi3		4.00	0.60	1	2	1	1	1	4.60
2	Sp2		3.60	0.60	0	1	1	1	1	4.20
3	ChSp1		0.70	0.23	0	2	1	0	0	0.93
4	STw2		4.60	-0.67	-1	-2	-1	-2	0	3.93
5	CiSt2		5.60	0.00	0	1	0	0	0	5.60
6	RoLi3		4.00	0.80	2	2	0	1	1	4.80
			22.50							**24.06**
	Компоненты программы			Фактор						
	Мастерство катания			1.00	4.25	4.50	4.50	4.25	4.00	4.33
	Связующие шаги и движения			1.00	4.00	4.50	4.75	3.75	3.50	4.08
	Представление/Исполнение			1.00	4.00	5.25	5.00	4.50	4.50	4.67
	Композиция/Хореография/Хореография			1.00	5.00	5.00	5.00	4.25	4.50	4.83
	Интерпретация/Музыкальность			1.00	5.25	5.00	4.75	4.25	4.75	4.83
	Сумма за компоненты программы (умноженная)									**22.74**

Снижения	Длительная поддержка:	-1.00	**-1.00**

Открытое первенство г. Москвы среди юниоров - Спортивные танцы, 1 спортивный

Место	Имя участника	Старт. номер	Общая сумма за вид	Сумма за элементы	Сумма за компоненты (умноженная)	Снижения
3	**Юлия АЛИЕВА / Михаил КАЙГОРОДЦЕВ** СШ №2, Москва	2	44.72	24.13	21.59	1.00

#	Исполненные элементы	Инф.	Базовая стоимость	GOE	C1	C2	C3	C4	C5	Оценки бригады
1	SlLi3		4.00	-0.17	-1	0	0	1	-1	3.83
2	DiSt1		4.10	-0.17	-1	-1	0	0	0	3.93
3	STw3		5.60	0.20	0	1	0	0	1	5.80
4	Sp3		4.60	0.60	1	0	1	1	1	5.20
5	ChSp1		0.70	0.47	0	1	1	1	0	1.17
6	RoLi3		4.00	0.20	0	1	0	1	0	4.20
			23.00							**24.13**
	Компоненты программы			Фактор						
	Мастерство катания			1.00	4.00	4.25	4.50	4.75	3.75	4.25
	Связующие шаги и движения			1.00	4.50	4.00	4.00	4.75	3.25	4.17
	Представление/Исполнение			1.00	4.25	4.25	4.50	4.50	3.75	4.33
	Композиция/Хореография/Хореография			1.00	4.75	4.25	4.50	4.50	4.25	4.42
	Интерпретация/Музыкальность			1.00	4.75	4.00	4.50	4.75	3.50	4.42
	Сумма за компоненты программы (умноженная)									**21.59**

Снижения	Длительная поддержка:	-1.00	**-1.00**

Открытое первенство г. Москвы среди юниоров

СПОРТИВНЫЕ ТАНЦЫ, 1 СПОРТИВНЫЙ - Произвольный танец ДЕТАЛИЗАЦИЯ ОЦЕНОК

Открытое первенство г. Москвы среди юниоров - Спортивные танцы, 1 спортивный

Место	Имя участника	Старт. номер	Общая сумма за вид	Сумма за элементы	Сумма за компоненты (умноженная)	Снижения
4	**Софья ТЮТЮНИНА / Александр ШУСТИЦКИЙ** СШОР "Сокольники", Москва	8	44.54	22.37	22.17	0.00

#	Исполненные элементы	Инф.	Базовая стоимость	GOE	C1	C2	C3	C4	C5	Оценки бригады
1	Sp3		4.60	0.40	0	1	0	1	1	5.00
2	STw1		3.10	-0.10	-1	0	0	0	-1	3.00
3	MiSt2		5.60	0.00	-1	0	0	0	0	5.60
4	SlLi3		4.00	0.00	-1	0	0	0	0	4.00
5	RoLi3		4.00	0.20	0	1	0	1	0	4.20
6	ChSp1		0.70	-0.13	-1	0	-1	-1	0	0.57
			22.00							**22.37**
	Компоненты программы			Фактор						
	Мастерство катания			1.00	3.75	4.75	4.25	4.50	4.00	4.25
	Связующие шаги и движения			1.00	4.25	4.50	4.50	4.50	3.75	4.42
	Представление/Исполнение			1.00	4.00	4.75	4.50	4.25	3.75	4.25
	Композиция/Хореография/Хореография			1.00	5.00	5.00	4.50	4.50	4.25	4.67
	Интерпретация/Музыкальность			1.00	5.00	5.00	4.50	4.25	4.00	4.58
	Сумма за компоненты программы (умноженная)									**22.17**

Снижения	**0.00**

Открытое первенство г. Москвы среди юниоров - Спортивные танцы, 1 спортивный

Место	Имя участника	Старт. номер	Общая сумма за вид	Сумма за элементы	Сумма за компоненты (умноженная)	Снижения
5	**Александра ЛЮБИМОВА / Федор ВАРЛАМОВ** УОР №4, Москва	6	44.44	22.61	21.83	0.00

#	Исполненные элементы	Инф.	Базовая стоимость	GOE	C1	C2	C3	C4	C5	Оценки бригады
1	DiSt1		4.10	0.20	0	1	0	0	1	4.30
2	CuLi3		4.00	0.60	0	2	1	1	1	4.60
3	STw3		5.60	-0.33	0	0	-1	-1	-1	5.27
4	Sp2		3.60	-0.33	-1	-1	0	-1	0	3.27
5	RoLi3		4.00	0.60	1	2	1	1	0	4.60
6	ChTw1		0.70	-0.13	0	0	-1	-1	-1	0.57
			22.00							**22.61**
	Компоненты программы			Фактор						
	Мастерство катания			1.00	4.00	4.75	4.50	4.50	3.75	4.33
	Связующие шаги и движения			1.00	4.25	4.50	4.25	4.50	4.25	4.33
	Представление/Исполнение			1.00	4.00	5.00	4.50	4.00	3.75	4.17
	Композиция/Хореография/Хореография			1.00	4.75	5.00	4.75	4.25	4.00	4.58
	Интерпретация/Музыкальность			1.00	4.50	4.75	4.50	4.25	3.75	4.42
	Сумма за компоненты программы (умноженная)									**21.83**

Снижения	**0.00**

Открытое первенство г. Москвы среди юниоров - Спортивные танцы, 1 спортивный

Место	Имя участника	Старт. номер	Общая сумма за вид	Сумма за элементы	Сумма за компоненты (умноженная)	Снижения
6	**Виктория ЛОПУСОВА / Леонид ТЮШЕВ** СШ №2, Москва	9	42.58	20.57	22.01	0.00

#	Исполненные элементы	Инф.	Базовая стоимость	GOE	C1	C2	C3	C4	C5	Оценки бригады
1	STw1		3.10	0.00	0	-1	0	0	1	3.10
2	CuLi3		4.00	0.40	0	1	1	1	0	4.40
3	Sp2		3.60	0.60	1	1	1	0	1	4.20
4	MiSt1		4.10	0.00	0	0	0	0	1	4.10
5	SlLi3		4.00	0.20	-1	1	1	0	0	4.20
6	ChSp1		0.70	-0.13	-1	0	0	-1	-1	0.57
			19.50							**20.57**
	Компоненты программы			Фактор						
	Мастерство катания			1.00	3.75	4.25	4.50	4.75	3.75	4.17
	Связующие шаги и движения			1.00	4.25	4.25	4.50	4.25	3.75	4.25
	Представление/Исполнение			1.00	3.75	4.75	4.50	4.50	4.25	4.42
	Композиция/Хореография/Хореография			1.00	5.25	5.00	4.75	4.25	4.00	4.67
	Интерпретация/Музыкальность			1.00	5.00	4.50	4.75	4.25	4.00	4.50
	Сумма за компоненты программы (умноженная)									**22.01**

Снижения	**0.00**

Открытое первенство г. Москвы среди юниоров

СПОРТИВНЫЕ ТАНЦЫ, 1 СПОРТИВНЫЙ - Произвольный танец ДЕТАЛИЗАЦИЯ ОЦЕНОК

Открытое первенство г. Москвы среди юниоров - Спортивные танцы, 1 спортивный

Место	Имя участника	Старт. номер	Общая сумма за вид	Сумма за элементы	Сумма за компоненты (умноженная)	Снижения
7	**Екатерина ИСАЙЧЕВА / Сергей КНИГИН** СШОР "Синяя птица", Москва	1	42.04	23.13	18.91	0.00

#	Исполненные элементы	Инф.	Базовая стоимость	GOE	C1	C2	C3	C4	C5	Оценки бригады
1	Sp2		3.60	0.00	0	0	0	0	0	3.60
2	STw2		4.60	0.00	-1	0	0	1	0	4.60
3	CiSt2		5.60	0.00	0	0	0	0	0	5.60
4	SlLi3		4.00	0.40	0	1	1	0	1	4.40
5	ChSp1		0.70	0.23	0	1	0	1	0	0.93
6	RoLi3		4.00	0.00	0	0	0	1	-1	4.00
			22.50							**23.13**
	Компоненты программы			Фактор						
	Мастерство катания			1.00	3.75	3.75	4.00	4.00	3.50	3.83
	Связующие шаги и движения			1.00	3.50	3.50	3.75	4.25	3.25	3.58
	Представление/Исполнение			1.00	3.25	4.00	4.25	4.25	3.25	3.83
	Композиция/Хореография/Хореография			1.00	3.75	4.00	4.00	4.25	3.00	3.92
	Интерпретация/Музыкальность			1.00	3.75	3.75	3.75	4.00	3.25	3.75
	Сумма за компоненты программы (умноженная)									**18.91**

Снижения	**0.00**

Открытое первенство г. Москвы среди юниоров - Спортивные танцы, 1 спортивный

Место	Имя участника	Старт. номер	Общая сумма за вид	Сумма за элементы	Сумма за компоненты (умноженная)	Снижения
8	**Ника ДАЙНЕКО / Леонид ОКИН** УОР №4, Москва	5	40.17	18.33	23.34	1.50

#	Исполненные элементы	Инф.	Базовая стоимость	GOE	C1	C2	C3	C4	C5	Оценки бригады
1	StaLi2		3.00	0.20	-1	1	0	1	0	3.20
2	RoLi		0.00	0.00	-	-	-	-	-	0.00
3	STw3		5.60	0.20	0	1	0	0	1	5.80
4	MiSt1		4.10	0.20	0	0	1	0	1	4.30
5	Sp2		3.60	0.80	2	1	1	1	2	4.40
6	RoLi2*	*	0.00	0.00	-	-	-	-	-	0.00
7	ChTw1		0.70	-0.07	0	0	-1	-1	1	0.63
			17.00							**18.33**
	Компоненты программы			Фактор						
	Мастерство катания			1.00	4.25	4.75	4.75	4.75	4.50	4.67
	Связующие шаги и движения			1.00	4.25	4.50	4.50	4.50	4.75	4.50
	Представление/Исполнение			1.00	3.75	4.75	5.00	5.00	4.25	4.67
	Композиция/Хореография/Хореография			1.00	4.00	5.00	5.00	5.00	4.50	4.83
	Интерпретация/Музыкальность			1.00	4.25	4.75	5.00	4.75	4.50	4.67
	Сумма за компоненты программы (умноженная)									**23.34**

Снижения	Лишний элемент (от компьютера):	-1.00	Падения: -0.50	**-1.50**

* Недопустимый элемент

Открытое первенство г. Москвы по фигурному катанию на коньках

г. Москва, Т/К "Мегаспорт" 01 - 04 сентября 2016 г.

ТАНЦЫ НА ЛЬДУ - КМС
КОРОТКИЙ ТАНЕЦ
СУДЕЙСКАЯ БРИГАДА

				Категория
Технический контролер		Сучков Алексей	Москва	ВК
Технический специалист		Ляпина Светлана	Москва	ВК
Ассистент технического специалиста		Волобуев Иван	Москва	3К
Старший судья		Лабунская Лолита	Москва	ВК
Судьи				
	1	Николаичева Целина	Москва	ВК
	2	Поскачей Мария	Москва	1К
	3	Кандыба Светлана	Москва	ВК
	4	Ушакова Елена	Москва	1К
	5	Гольман Всеволод	Мос.обл.	ВК

ТАНЦЫ НА ЛЬДУ - КМС
ПРОИЗВОЛЬНЫЙ ТАНЕЦ
СУДЕЙСКАЯ БРИГАДА

				Категория
Технический контролер		Сучков Алексей	Москва	ВК
Технический специалист		Рябинина Ольга	Москва	1К
Ассистент технического специалиста		Дурнев Пётр	Москва	ВК
Старший судья		Лабунская Лолита	Москва	ВК
Судьи				
	1	Николаичева Целина	Москва	ВК
	2	Поскачей Мария	Москва	1К
	3	Кандыба Светлана	Москва	ВК
	4	Ушакова Елена	Москва	1К
	5	Гольман Всеволод	Мос.обл.	ВК
Оператор ввода данных		Рассохина Лилия	Москва	2К
Оператор видеоповтора		Мартынова Дарья	Москва	3К
Видеооператор		Коваленко Виктор	Москва	ЮС

Главный судья Кирилл Устинов Москва

председатель судейской коллегии, уполномоченный представитель ФФКМ
(Протокол СТК ФФКМ № 001 от 11.04.2016)

Открытое первенство г. Москвы среди юниоров

г. Москва, Л/Д "Мегаспорт" 01.09.2016 - 04.09.2016

СПОРТИВНЫЕ ТАНЦЫ, КМС
ОКОНЧАТЕЛЬНЫЕ РЕЗУЛЬТАТЫ

Место	Имя	Год рождения	Общая сумма	КТ	ПТ
1	Алла ЛОБОДА / Павел ДРОЗД *Самбо-70 отд. Хрустальный, Москва*	1998 / 1995	148.92	1	1
2	Дарья РУМЯНЦЕВА / Дмитрий РЯБЧЕНКО *СШОР "Синяя птица", Москва*	2000 / 1997	127.18	2	2
3	Ева КУЦЬ / Дмитрий МИХАЙЛОВ *УОР №4, Москва*	2001 / 1998	124.81	3	4
4	Ксения КОНКИНА / Григорий ЯКУШЕВ *МБУ ДО ДЮСШ*	2001 / 1998	119.99	8	3
5	Мария СТАВИЦКАЯ / Андрей БАГИН *СШОР Москвич, Москва*	1997 / 1996	117.33	4	5
6	Влада СОЛОВЬЕВА / Юрий КОТОВ *Самбо-70 отд. Хрустальный, Москва*	2000 / 1999	109.34	6	6
7	Анастасия ИЛЬЯНОВА / Дмитрий БОВИН *Самбо-70 отд. Хрустальный, Москва*	1999 / 1999	105.51	5	9
8	София ЛИТВИНОВА / Александр БАЛЫКОВ *СШ №2, Москва*	2002 / 2000	104.23	12	7
9	Екатерина КУЗНЕЦОВА / Дмитрий ПАРХОМЕНКО *СДЮСШОР №1, Оренбург*	2002 / 2001	104.22	11	8
10	Елизавета ШАНАЕВА / Дэвид НАРИЖНЫЙ *УОР №4, Москва*	2003 / 1999	101.05	7	12
11	Екатерина АНДРЕЕВА / Иван ДЕСЯТОВ *Самбо-70 отд. Хрустальный, Москва*	2003 / 2001	98.80	9	10
12	Юлия ТУЛЬЦЕВА / Анатолий БЕЛОВЕДЧЕНКО *СШ №2, Москва*	2001 / 2000	98.18	10	11
13	Мария КАЗАКОВА / Александр ВАСЬКОВИЧ *СШОР "Сокольники", Москва*	2001 / 2000	94.11	13	13
14	Полина ЕФИСЬКО / Илья ЗАГРЕБНЕВ *СШ №2, Москва*	2009 / 1998	80.32	14	14

Сняты:

	Анастасия ЕРЁМИНА / Эмир ОРАЗЛИЕВ *СШОР "Синяя птица", Москва*	2001 / 2001			

Лолита ЛАБУНСКАЯ МОС

Старший судья

Алексей СУЧКОВ МОС

Технический Контролёр

СПОРТИВНЫЕ ТАНЦЫ, КМС

ДЕТАЛИЗАЦИЯ ПО ВИДУ: Короткий танец - Blues

Место	Имя	Общая сумма за вид =	Сумма за элементы +	Сумма за компон. * +	SS	TR	PE	CC	IT	Снижен. -
1	Алла ЛОБОДА / Павел ДРОЗД	62.89	33.43	29.46	7.42	7.08	7.50	7.50	7.33	0.00
2	Дарья РУМЯНЦЕВА / Дмитрий РЯБЧЕНКО	49.81	25.47	24.34	6.17	5.83	6.17	6.17	6.08	0.00
3	Ева КУЦЬ / Дмитрий МИХАЙЛОВ	49.42	25.10	24.32	6.08	5.83	6.25	6.17	6.08	0.00
4	Мария СТАВИЦКАЯ / Андрей БАГИН	46.79	22.03	24.76	6.25	5.92	6.17	6.42	6.17	0.00
5	Анастасия ИЛЬЯНОВА / Дмитрий БОВИН	45.74	23.80	21.94	5.50	5.33	5.50	5.67	5.42	0.00
6	Влада СОЛОВЬЕВА / Юрий КОТОВ	43.94	23.80	20.14	5.17	4.83	5.08	5.17	4.92	0.00
7	Елизавета ШАНАЕВА / Дэвид НАРИЖНЫЙ	43.75	24.43	19.32	4.83	4.75	4.83	5.00	4.75	0.00
8	Ксения КОНКИНА / Григорий ЯКУШЕВ	43.69	22.83	20.86	5.33	4.92	5.33	5.25	5.25	0.00
9	Екатерина АНДРЕЕВА / Иван ДЕСЯТОВ	41.27	22.63	18.64	4.58	4.58	4.75	4.83	4.58	0.00
10	Юлия ТУЛЬЦЕВА / Анатолий БЕЛОВЕДЧЕНКО	40.85	19.53	21.32	5.33	5.08	5.42	5.50	5.33	0.00
11	Екатерина КУЗНЕЦОВА / Дмитрий ПАРХОМЕНКО	40.12	21.20	18.92	4.83	4.58	4.67	4.83	4.75	0.00
12	София ЛИТВИНОВА / Александр БАЛЫКОВ	39.33	20.53	19.80	4.83	4.75	5.08	5.17	4.92	1.00
13	Мария КАЗАКОВА / Александр ВАСЬКОВИЧ	38.58	20.90	18.68	4.67	4.50	4.67	4.83	4.67	1.00
14	Полина ЕФИСЬКО / Илья ЗАГРЕБНЕВ	34.86	17.40	17.46	4.50	4.33	4.25	4.58	4.17	0.00

SS = Мастерство катания TR = Связующие шаги и движения PE = Представление/Исполнение = Композиция/Хореография/Хореограф : Интерпретация/Музыкальность

* = умноженная сумма

Открытое первенство г. Москвы среди юниоров

СПОРТИВНЫЕ ТАНЦЫ, КМС - Короткий танец (Blues) ДЕТАЛИЗАЦИЯ ОЦЕНОК

Открытое первенство г. Москвы среди юниоров - Спортивные танцы, КМС

Место	Имя участника	Старт. номер	Общая сумма за вид	Сумма за элементы	Сумма за компоненты (умноженная)	Снижения
1	**Алла ЛОБОДА / Павел ДРОЗД** Самбо-70 отд. Хрустальный, Москва	11	62.89	33.43	29.46	0.00

#	Исполненные элементы	Инф.	Базовая стоимость	GOE	C1	C2	C3	C4	C5	Оценки бригады
1	STw4		6.60	1.00	2	2	2	1	1	7.60
2	1BL4+kpYYY		5.00	0.60	2	1	1	1	1	5.60
3	2BL4+kpYYY		5.00	0.60	2	1	1	1	1	5.60
4	SlLi4		4.50	1.20	2	2	2	2	2	5.70
5	NtCiSt3		7.10	1.83	2	2	2	1	1	8.93
			28.20							**33.43**
	Компоненты программы			Фактор						
	Мастерство катания			0.80	7.50	7.50	7.50	7.25	6.75	7.42
	Связующие шаги и движения			0.80	7.25	7.25	7.25	6.75	6.75	7.08
	Представление/Исполнение			0.80	7.50	7.50	7.50	7.50	7.00	7.50
	Композиция/Хореография/Хореография			0.80	7.50	7.50	7.50	7.00	7.50	7.50
	Интерпретация/Музыкальность			0.80	7.50	7.25	7.50	7.25	7.25	7.33
	Сумма за компоненты программы (умноженная)									**29.46**

Снижения **0.00**

Открытое первенство г. Москвы среди юниоров - Спортивные танцы, КМС

Место	Имя участника	Старт. номер	Общая сумма за вид	Сумма за элементы	Сумма за компоненты (умноженная)	Снижения
2	**Дарья РУМЯНЦЕВА / Дмитрий РЯБЧЕНКО** СШОР "Синяя птица", Москва	8	49.81	25.47	24.34	0.00

#	Исполненные элементы	Инф.	Базовая стоимость	GOE	C1	C2	C3	C4	C5	Оценки бригады
1	STw3		5.60	-0.50	0	-1	-1	-1	-1	5.10
2	NtCiSt2		5.60	0.37	1	1	0	0	0	5.97
3	1BL4+kpYYY		5.00	0.40	1	1	0	1	0	5.40
4	2BL2+kpNYN		3.80	0.60	1	0	1	1	1	4.40
5	StaLi3		4.00	0.60	1	1	0	1	2	4.60
			24.00							**25.47**
	Компоненты программы			Фактор						
	Мастерство катания			0.80	6.00	5.75	6.50	6.50	6.00	6.17
	Связующие шаги и движения			0.80	6.00	5.50	6.00	5.75	5.75	5.83
	Представление/Исполнение			0.80	6.25	5.75	6.25	6.25	6.00	6.17
	Композиция/Хореография/Хореография			0.80	6.25	5.75	6.25	6.00	6.25	6.17
	Интерпретация/Музыкальность			0.80	6.25	5.75	6.00	6.25	6.00	6.08
	Сумма за компоненты программы (умноженная)									**24.34**

Снижения **0.00**

Открытое первенство г. Москвы среди юниоров - Спортивные танцы, КМС

Место	Имя участника	Старт. номер	Общая сумма за вид	Сумма за элементы	Сумма за компоненты (умноженная)	Снижения
3	**Ева КУЦЬ / Дмитрий МИХАЙЛОВ** УОР №4, Москва	14	49.42	25.10	24.32	0.00

#	Исполненные элементы	Инф.	Базовая стоимость	GOE	C1	C2	C3	C4	C5	Оценки бригады
1	2BL2+kpNYN		3.80	0.20	1	1	0	0	0	4.00
2	RoLi3		4.00	0.80	1	2	1	2	1	4.80
3	STw3		5.60	0.00	-1	0	0	1	0	5.60
4	1BL2+kpNNY		3.80	0.20	1	1	0	0	0	4.00
5	NtMiSt2		5.60	1.10	2	1	1	1	0	6.70
			22.80							**25.10**
	Компоненты программы			Фактор						
	Мастерство катания			0.80	6.25	6.25	6.50	5.75	5.00	6.08
	Связующие шаги и движения			0.80	6.00	6.00	6.00	5.50	5.00	5.83
	Представление/Исполнение			0.80	6.50	6.50	6.25	6.00	5.25	6.25
	Композиция/Хореография/Хореография			0.80	6.50	6.50	6.50	5.50	5.50	6.17
	Интерпретация/Музыкальность			0.80	6.25	6.25	6.25	5.75	5.25	6.08
	Сумма за компоненты программы (умноженная)									**24.32**

Снижения **0.00**

Открытое первенство г. Москвы среди юниоров

СПОРТИВНЫЕ ТАНЦЫ, КМС - Короткий танец (Blues) ДЕТАЛИЗАЦИЯ ОЦЕНОК

Открытое первенство г. Москвы среди юниоров - Спортивные танцы, КМС

Место	Имя участника	Старт. номер	Общая сумма за вид	Сумма за элементы	Сумма за компоненты (умноженная)	Снижения
4	**Мария СТАВИЦКАЯ / Андрей БАГИН** СШОР Москвич, Москва	13	46.79	22.03	24.76	0.00

#	Исполненные элементы	Инф.	Базовая стоимость	GOE	C1	C2	C3	C4	C5	Оценки бригады
1	1BL2+kpYNN		3.80	0.40	1	1	0	0	1	4.20
2	STw1		3.10	-0.70	-2	-2	-2	-2	-1	2.40
3	2BL2+kpYNN		3.80	0.20	1	1	0	0	0	4.00
4	CuLi4		4.50	0.60	1	1	1	1	1	5.10
5	NtDiSt2		5.60	0.73	0	1	0	1	1	6.33
			20.80							**22.03**
	Компоненты программы			Фактор						
	Мастерство катания			0.80	6.50	6.25	6.00	6.25	6.25	6.25
	Связующие шаги и движения			0.80	6.00	6.00	5.75	5.75	6.00	5.92
	Представление/Исполнение			0.80	6.25	6.25	6.00	5.75	6.25	6.17
	Композиция/Хореография/Хореография			0.80	6.50	6.50	6.25	6.00	6.50	6.42
	Интерпретация/Музыкальность			0.80	6.25	6.50	6.00	6.00	6.25	6.17
	Сумма за компоненты программы (умноженная)									**24.76**

Снижения **0.00**

Открытое первенство г. Москвы среди юниоров - Спортивные танцы, КМС

Место	Имя участника	Старт. номер	Общая сумма за вид	Сумма за элементы	Сумма за компоненты (умноженная)	Снижения
5	**Анастасия ИЛЬЯНОВА / Дмитрий БОВИН** Самбо-70 отд. Хрустальный, Москва	12	45.74	23.80	21.94	0.00

#	Исполненные элементы	Инф.	Базовая стоимость	GOE	C1	C2	C3	C4	C5	Оценки бригады
1	STw4		6.60	0.40	1	1	0	2	0	7.00
2	1BL2+kpNNY		3.80	0.20	1	1	0	0	0	4.00
3	2BL1+kpNNN		3.20	0.20	0	1	0	1	0	3.40
4	NtMiSt1		4.10	0.20	1	1	0	0	-1	4.30
5	SlLi4		4.50	0.60	1	1	1	1	1	5.10
			22.20							**23.80**
	Компоненты программы			Фактор						
	Мастерство катания			0.80	6.00	5.75	5.25	5.50	5.00	5.50
	Связующие шаги и движения			0.80	6.00	5.75	5.00	5.25	5.00	5.33
	Представление/Исполнение			0.80	6.00	6.25	5.25	5.25	5.25	5.50
	Композиция/Хореография/Хореография			0.80	6.00	6.00	5.50	5.50	5.50	5.67
	Интерпретация/Музыкальность			0.80	6.25	5.75	5.25	5.25	5.25	5.42
	Сумма за компоненты программы (умноженная)									**21.94**

Снижения **0.00**

Открытое первенство г. Москвы среди юниоров - Спортивные танцы, КМС

Место	Имя участника	Старт. номер	Общая сумма за вид	Сумма за элементы	Сумма за компоненты (умноженная)	Снижения
6	**Влада СОЛОВЬЕВА / Юрий КОТОВ** Самбо-70 отд. Хрустальный, Москва	6	43.94	23.80	20.14	0.00

#	Исполненные элементы	Инф.	Базовая стоимость	GOE	C1	C2	C3	C4	C5	Оценки бригады
1	STw4		6.60	0.60	1	1	1	1	0	7.20
2	1BL3+kpYYN		4.40	0.00	0	1	0	0	0	4.40
3	2BL1+kpNNN		3.20	0.00	0	1	0	0	0	3.20
4	SlLi4		4.50	0.40	1	1	0	2	0	4.90
5	NtMiSt1		4.10	0.00	0	1	0	0	0	4.10
			22.80							**23.80**
	Компоненты программы			Фактор						
	Мастерство катания			0.80	4.75	5.00	5.25	5.75	5.25	5.17
	Связующие шаги и движения			0.80	4.50	4.50	5.00	5.50	5.00	4.83
	Представление/Исполнение			0.80	4.75	5.25	5.00	6.00	5.00	5.08
	Композиция/Хореография/Хореография			0.80	5.00	5.00	5.25	5.75	5.25	5.17
	Интерпретация/Музыкальность			0.80	5.00	4.75	4.75	6.00	5.00	4.92
	Сумма за компоненты программы (умноженная)									**20.14**

Снижения **0.00**

Открытое первенство г. Москвы среди юниоров

СПОРТИВНЫЕ ТАНЦЫ, КМС - Короткий танец (Blues) ДЕТАЛИЗАЦИЯ ОЦЕНОК

Открытое первенство г. Москвы среди юниоров - Спортивные танцы, КМС

Место	Имя участника	Старт. номер	Общая сумма за вид	Сумма за элементы	Сумма за компоненты (умноженная)	Снижения
7	**Елизавета ШАНАЕВА / Дэвид НАРИЖНЫЙ** УОР №4, Москва	1	43.75	24.43	19.32	0.00

#	Исполненные элементы	Инф.	Базовая стоимость	GOE	C1	C2	C3	C4	C5	Оценки бригады
1	STw4		6.60	0.60	1	1	1	1	0	7.20
2	2BL1+kpNNN		3.20	0.00	1	0	0	0	0	3.20
3	1BL1+kpNTN		3.20	0.00	1	0	0	0	0	3.20
4	NtMiSt2		5.60	0.73	1	0	1	1	0	6.33
5	SlLi4		4.50	0.00	0	0	0	1	0	4.50
			23.10							**24.43**
	Компоненты программы			Фактор						
	Мастерство катания			0.80	5.00	4.50	4.50	5.25	5.00	4.83
	Связующие шаги и движения			0.80	5.00	4.50	4.50	5.00	4.75	4.75
	Представление/Исполнение			0.80	4.75	4.75	4.75	5.25	5.00	4.83
	Композиция/Хореография/Хореография			0.80	4.75	4.75	5.00	5.25	5.25	5.00
	Интерпретация/Музыкальность			0.80	4.75	4.50	4.25	5.00	5.00	4.75
	Сумма за компоненты программы (умноженная)									**19.32**

Снижения **0.00**

Открытое первенство г. Москвы среди юниоров - Спортивные танцы, КМС

Место	Имя участника	Старт. номер	Общая сумма за вид	Сумма за элементы	Сумма за компоненты (умноженная)	Снижения
8	**Ксения КОНКИНА / Григорий ЯКУШЕВ** МБУ ДО ДЮСШ	3	43.69	22.83	20.86	0.00

#	Исполненные элементы	Инф.	Базовая стоимость	GOE	C1	C2	C3	C4	C5	Оценки бригады
1	2BL3+kpYNY		4.40	-0.17	-1	-1	0	0	1	4.23
2	1BL2+kpYTN		3.80	0.20	1	1	0	0	0	4.00
3	STw2		4.60	0.60	1	1	1	1	1	5.20
4	NtMiSt2		5.60	0.00	-1	0	0	0	0	5.60
5	RoLi2		3.00	0.80	2	1	1	1	2	3.80
			21.40							**22.83**
	Компоненты программы			Фактор						
	Мастерство катания			0.80	5.00	5.00	5.50	5.50	6.00	5.33
	Связующие шаги и движения			0.80	4.75	4.50	5.00	5.00	5.75	4.92
	Представление/Исполнение			0.80	4.75	5.00	5.50	5.50	6.00	5.33
	Композиция/Хореография/Хореография			0.80	5.00	4.75	5.50	5.25	6.25	5.25
	Интерпретация/Музыкальность			0.80	5.00	4.50	5.25	5.50	6.00	5.25
	Сумма за компоненты программы (умноженная)									**20.86**

Снижения **0.00**

Открытое первенство г. Москвы среди юниоров - Спортивные танцы, КМС

Место	Имя участника	Старт. номер	Общая сумма за вид	Сумма за элементы	Сумма за компоненты (умноженная)	Снижения
9	**Екатерина АНДРЕЕВА / Иван ДЕСЯТОВ** Самбо-70 отд. Хрустальный, Москва	4	41.27	22.63	18.64	0.00

#	Исполненные элементы	Инф.	Базовая стоимость	GOE	C1	C2	C3	C4	C5	Оценки бригады
1	STw4		6.60	-0.17	-2	0	0	0	-1	6.43
2	1BL1+kpNTT		3.20	0.00	-1	0	0	0	0	3.20
3	2BL2+kpNTY		3.80	0.00	-1	0	0	0	0	3.80
4	SlLi4		4.50	0.60	1	1	1	1	1	5.10
5	NtCiSt1		4.10	0.00	0	0	0	0	0	4.10
			22.20							**22.63**
	Компоненты программы			Фактор						
	Мастерство катания			0.80	4.50	4.50	4.50	4.75	5.00	4.58
	Связующие шаги и движения			0.80	4.50	4.50	4.25	5.00	4.75	4.58
	Представление/Исполнение			0.80	4.50	4.75	4.50	5.00	5.00	4.75
	Композиция/Хореография/Хореография			0.80	4.75	4.75	4.50	5.25	5.00	4.83
	Интерпретация/Музыкальность			0.80	4.25	4.50	4.25	5.00	5.00	4.58
	Сумма за компоненты программы (умноженная)									**18.64**

Снижения **0.00**

Открытое первенство г. Москвы среди юниоров

СПОРТИВНЫЕ ТАНЦЫ, КМС - Короткий танец (Blues) ДЕТАЛИЗАЦИЯ ОЦЕНОК

Открытое первенство г. Москвы среди юниоров - Спортивные танцы, КМС

Место	Имя участника	Старт. номер	Общая сумма за вид	Сумма за элементы	Сумма за компоненты (умноженная)	Снижения
10	**Юлия ТУЛЬЦЕВА / Анатолий БЕЛОВЕДЧЕНКО** СШ №2, Москва	15	40.85	19.53	21.32	0.00

#	Исполненные элементы	Инф.	Базовая стоимость	GOE	C1	C2	C3	C4	C5	Оценки бригады
1	2BL1+kpNNN		3.20	-0.17	-1	1	-1	0	0	3.03
2	1BL2+kpNNY		3.80	0.00	0	1	0	0	0	3.80
3	STw2		4.60	-0.50	-1	-1	-1	-1	-1	4.10
4	NtCiSt1		4.10	0.00	0	0	0	0	0	4.10
5	SlLi4		4.50	0.00	1	0	0	0	0	4.50
			20.20							**19.53**
	Компоненты программы			Фактор						
	Мастерство катания			0.80	5.75	5.50	5.50	5.00	4.75	5.33
	Связующие шаги и движения			0.80	5.25	5.25	5.25	4.75	4.50	5.08
	Представление/Исполнение			0.80	5.50	5.50	5.50	5.25	4.75	5.42
	Композиция/Хореография/Хореография			0.80	5.75	5.50	5.75	5.00	5.25	5.50
	Интерпретация/Музыкальность			0.80	5.25	5.50	5.50	5.25	5.00	5.33
	Сумма за компоненты программы (умноженная)									**21.32**

Снижения	**0.00**

Открытое первенство г. Москвы среди юниоров - Спортивные танцы, КМС

Место	Имя участника	Старт. номер	Общая сумма за вид	Сумма за элементы	Сумма за компоненты (умноженная)	Снижения
11	**Екатерина КУЗНЕЦОВА / Дмитрий ПАРХОМЕНКО** СДЮСШОР №1, Оренбург	2	40.12	21.20	18.92	0.00

#	Исполненные элементы	Инф.	Базовая стоимость	GOE	C1	C2	C3	C4	C5	Оценки бригады
1	STw3		5.60	0.00	0	0	0	0	0	5.60
2	2BL1+kpNNN		3.20	0.00	0	1	0	0	0	3.20
3	1BL1+kpNNN		3.20	0.00	0	1	0	0	0	3.20
4	SlLi4		4.50	0.60	1	1	1	0	1	5.10
5	NtMiSt1		4.10	0.00	0	0	0	-1	0	4.10
			20.60							**21.20**
	Компоненты программы			Фактор						
	Мастерство катания			0.80	4.75	5.00	4.25	4.75	5.00	4.83
	Связующие шаги и движения			0.80	4.50	4.50	4.25	4.75	5.00	4.58
	Представление/Исполнение			0.80	4.75	4.75	4.50	4.50	5.00	4.67
	Композиция/Хореография/Хореография			0.80	4.75	4.75	4.75	5.00	5.50	4.83
	Интерпретация/Музыкальность			0.80	4.75	4.75	4.75	4.75	5.00	4.75
	Сумма за компоненты программы (умноженная)									**18.92**

Снижения	**0.00**

Открытое первенство г. Москвы среди юниоров - Спортивные танцы, КМС

Место	Имя участника	Старт. номер	Общая сумма за вид	Сумма за элементы	Сумма за компоненты (умноженная)	Снижения
12	**София ЛИТВИНОВА / Александр БАЛЫКОВ** СШ №2, Москва	9	39.33	20.53	19.80	1.00

#	Исполненные элементы	Инф.	Базовая стоимость	GOE	C1	C2	C3	C4	C5	Оценки бригады
1	STw2		4.60	-0.50	-1	-2	-1	-1	-1	4.10
2	2BL2+kpYNN		3.80	-0.17	-1	-1	0	0	0	3.63
3	RoLi4		4.50	0.80	1	2	1	2	1	5.30
4	1BL1+kpNNN		3.20	0.00	-1	0	0	0	0	3.20
5	NtMiSt1		4.10	0.20	1	1	0	0	0	4.30
			20.20							**20.53**
	Компоненты программы			Фактор						
	Мастерство катания			0.80	4.75	5.00	5.25	4.75	4.50	4.83
	Связующие шаги и движения			0.80	4.75	4.75	4.75	5.00	4.50	4.75
	Представление/Исполнение			0.80	4.75	5.00	5.50	5.50	4.75	5.08
	Композиция/Хореография/Хореография			0.80	5.00	5.25	5.25	5.25	5.00	5.17
	Интерпретация/Музыкальность			0.80	4.50	4.75	5.00	5.25	5.00	4.92
	Сумма за компоненты программы (умноженная)									**19.80**

Снижения	Падения:	-1.00	**-1.00**

Открытое первенство г. Москвы среди юниоров

СПОРТИВНЫЕ ТАНЦЫ, КМС - Короткий танец (Blues) ДЕТАЛИЗАЦИЯ ОЦЕНОК

Открытое первенство г. Москвы среди юниоров - Спортивные танцы, КМС

Место	Имя участника	Старт. номер	Общая сумма за вид	Сумма за элементы	Сумма за компоненты (умноженная)	Снижения
13	**Мария КАЗАКОВА / Александр ВАСЬКОВИЧ** СШОР "Сокольники", Москва	5	38.58	20.90	18.68	1.00

#	Исполненные элементы	Инф.	Базовая стоимость	GOE	C1	C2	C3	C4	C5	Оценки бригады
1	1BL1+kpNNN		3.20	0.00	0	0	0	0	0	3.20
2	RoLi3		4.00	0.00	0	0	0	0	0	4.00
3	2BL2+kpNYN		3.80	0.00	0	0	0	0	0	3.80
4	NtMiSt1		4.10	0.20	-1	1	0	1	0	4.30
5	STw3		5.60	0.00	0	0	0	0	0	5.60
			20.70							**20.90**
	Компоненты программы			Фактор						
	Мастерство катания			0.80	4.75	4.50	4.50	5.00	4.75	4.67
	Связующие шаги и движения			0.80	4.50	4.50	4.00	4.75	4.50	4.50
	Представление/Исполнение			0.80	4.50	4.75	4.25	5.00	4.75	4.67
	Композиция/Хореография/Хореография			0.80	4.50	5.00	4.50	5.25	5.00	4.83
	Интерпретация/Музыкальность			0.80	4.50	4.75	4.25	4.75	4.75	4.67
	Сумма за компоненты программы (умноженная)									**18.68**
	Снижения		Длительная поддержка:	-1.00						**-1.00**

Открытое первенство г. Москвы среди юниоров - Спортивные танцы, КМС

Место	Имя участника	Старт. номер	Общая сумма за вид	Сумма за элементы	Сумма за компоненты (умноженная)	Снижения
14	**Полина ЕФИСЬКО / Илья ЗАГРЕБНЕВ** СШ №2, Москва	7	34.86	17.40	17.46	0.00

#	Исполненные элементы	Инф.	Базовая стоимость	GOE	C1	C2	C3	C4	C5	Оценки бригады
1	1BL2+kpNYN		3.80	-0.17	0	1	-1	-1	0	3.63
2	2BL1+kpNNN		3.20	-0.50	-2	-1	-1	-1	0	2.70
3	RoLi4		4.50	0.00	1	0	0	0	0	4.50
4	STw1		3.10	-0.30	-1	-1	-1	-2	0	2.80
5	NtMiSt1		4.10	-0.33	-1	-1	0	-1	0	3.77
			18.70							**17.40**
	Компоненты программы			Фактор						
	Мастерство катания			0.80	4.50	4.50	4.50	4.50	5.25	4.50
	Связующие шаги и движения			0.80	4.25	4.50	4.00	4.25	5.00	4.33
	Представление/Исполнение			0.80	4.00	4.50	4.25	4.00	5.25	4.25
	Композиция/Хореография/Хореография			0.80	4.50	4.75	4.50	4.50	5.50	4.58
	Интерпретация/Музыкальность			0.80	4.00	4.25	4.00	4.25	5.25	4.17
	Сумма за компоненты программы (умноженная)									**17.46**
	Снижения									**0.00**

СПОРТИВНЫЕ ТАНЦЫ, КМС

ДЕТАЛИЗАЦИЯ ПО ВИДУ: Произвольный танец

Место	Имя	Общая сумма за вид =	Сумма за элементы +	Сумма за компон. * +	SS	TR	PE	CC	IT	Снижен. -
1	Алла ЛОБОДА / Павел ДРОЗД	86.03	40.13	45.90	7.67	7.42	7.50	7.92	7.75	0.00
2	Дарья РУМЯНЦЕВА / Дмитрий РЯБЧЕНКО	77.37	37.87	39.50	6.67	6.25	6.58	6.75	6.67	0.00
3	Ксения КОНКИНА / Григорий ЯКУШЕВ	76.30	40.30	36.00	6.08	5.75	6.08	6.08	6.00	0.00
4	Ева КУЦЬ / Дмитрий МИХАЙЛОВ	75.39	36.99	39.40	6.42	6.33	6.58	6.75	6.75	1.00
5	Мария СТАВИЦКАЯ / Андрей БАГИН	70.54	34.74	35.80	6.17	5.67	5.83	6.17	6.00	0.00
6	Влада СОЛОВЬЕВА / Юрий КОТОВ	65.40	34.90	31.50	5.17	5.00	5.25	5.50	5.33	1.00
7	София ЛИТВИНОВА / Александр БАЛЫКОВ	64.90	35.60	29.30	4.67	4.58	5.00	5.08	5.08	0.00
8	Екатерина КУЗНЕЦОВА / Дмитрий ПАРХОМЕНКО	64.10	35.50	28.60	4.75	4.58	4.83	4.83	4.83	0.00
9	Анастасия ИЛЬЯНОВА / Дмитрий БОВИН	59.77	30.07	33.70	5.58	5.42	5.42	5.83	5.83	4.00
10	Екатерина АНДРЕЕВА / Иван ДЕСЯТОВ	57.53	29.43	29.10	4.83	4.58	4.75	5.08	5.00	1.00
11	Юлия ТУЛЬЦЕВА / Анатолий БЕЛОВЕДЧЕНКО	57.33	28.33	30.00	5.17	4.83	4.92	5.08	5.00	1.00
12	Елизавета ШАНАЕВА / Дэвид НАРИЖНЫЙ	57.30	26.60	31.70	5.17	5.17	5.25	5.42	5.42	1.00
13	Мария КАЗАКОВА / Александр ВАСЬКОВИЧ	55.53	28.03	27.50	4.50	4.42	4.58	4.75	4.67	0.00
14	Полина ЕФИСЬКО / Илья ЗАГРЕБНЕВ	45.46	19.56	25.90	4.33	4.17	4.25	4.58	4.25	0.00

SS = Мастерство катания TR = Связующие шаги и движения PE = Представление/Исполнение = Композиция/Хореография/Хореограф : Интерпретация/Музыкальность

* = умноженная сумма

Открытое первенство г. Москвы среди юниоров

СПОРТИВНЫЕ ТАНЦЫ, КМС - Произвольный танец ДЕТАЛИЗАЦИЯ ОЦЕНОК

Открытое первенство г. Москвы среди юниоров - Спортивные танцы, КМС

Место	Имя участника	Старт. номер	Общая сумма за вид	Сумма за элементы	Сумма за компоненты (умноженная)	Снижения
1	**Алла ЛОБОДА / Павел ДРОЗД** Самбо-70 отд. Хрустальный, Москва	13	86.03	40.13	45.90	0.00

#	Исполненные элементы	Инф.	Базовая стоимость	GOE	C1	C2	C3	C4	C5	Оценки бригады
			0.00	0.00	-	-	-	-	-	0.00
2	STw4		6.60	1.40	2	3	3	2	1	8.00
3	CiSt3		7.10	1.10	1	1	1	1	1	8.20
4	CoSp4		5.60	1.00	1	2	1	2	2	6.60
5	CuLi4		4.50	1.20	1	2	2	2	2	5.70
6	SlLi1		2.00	-0.20	-1	-1	0	-1	0	1.80
7	DiSt3		7.10	1.10	1	1	1	0	1	8.20
8	ChSp1		0.70	0.93	1	2	2	1	1	1.63
			33.60							**40.13**
	Компоненты программы			Фактор						
	Мастерство катания			1.20	7.75	7.75	8.00	7.50	7.25	7.67
	Связующие шаги и движения			1.20	7.75	7.50	7.75	7.00	7.00	7.42
	Представление/Исполнение			1.20	7.50	7.75	7.75	7.25	7.25	7.50
	Композиция/Хореография/Хореография			1.20	8.00	8.25	8.00	7.75	7.50	7.92
	Интерпретация/Музыкальность			1.20	7.75	8.00	8.00	7.25	7.50	7.75
	Сумма за компоненты программы (умноженная)									**45.90**

Снижения	**0.00**

Открытое первенство г. Москвы среди юниоров - Спортивные танцы, КМС

Место	Имя участника	Старт. номер	Общая сумма за вид	Сумма за элементы	Сумма за компоненты (умноженная)	Снижения
2	**Дарья РУМЯНЦЕВА / Дмитрий РЯБЧЕНКО** СШОР "Синяя птица", Москва	12	77.37	37.87	39.50	0.00

#	Исполненные элементы	Инф.	Базовая стоимость	GOE	C1	C2	C3	C4	C5	Оценки бригады
1	STw4		6.60	0.60	1	2	1	1	0	7.20
2	SlLi4		4.50	0.80	1	2	2	1	1	5.30
3	CoSp4		5.60	0.60	1	2	1	1	1	6.20
4	ChSp1		0.70	0.70	1	3	0	1	1	1.40
5	CiSt2		5.60	1.10	1	1	0	1	1	6.70
6	DiSt2		5.60	0.37	1	1	0	0	0	5.97
7	RoLi4		4.50	0.60	1	2	1	1	1	5.10
			33.10							**37.87**
	Компоненты программы			Фактор						
	Мастерство катания			1.20	7.00	7.00	6.50	6.50	6.00	6.67
	Связующие шаги и движения			1.20	7.00	6.50	6.25	6.00	5.75	6.25
	Представление/Исполнение			1.20	7.00	7.25	6.50	6.25	6.00	6.58
	Композиция/Хореография/Хореография			1.20	7.00	7.50	6.75	6.50	6.25	6.75
	Интерпретация/Музыкальность			1.20	7.00	7.25	6.50	6.50	6.25	6.67
	Сумма за компоненты программы (умноженная)									**39.50**

Снижения	**0.00**

Открытое первенство г. Москвы среди юниоров

СПОРТИВНЫЕ ТАНЦЫ, КМС - Произвольный танец ДЕТАЛИЗАЦИЯ ОЦЕНОК

Открытое первенство г. Москвы среди юниоров - Спортивные танцы, КМС

Место	Имя участника	Старт. номер	Общая сумма за вид	Сумма за элементы	Сумма за компоненты (умноженная)	Снижения
3	**Ксения КОНКИНА / Григорий ЯКУШЕВ** МБУ ДО ДЮСШ	7	76.30	40.30	36.00	0.00

#	Исполненные элементы	Инф.	Базовая стоимость	GOE	C1	C2	C3	C4	C5	Оценки бригады
1	STw4		6.60	0.80	1	2	1	2	1	7.40
2	RoLi3		4.00	1.20	2	2	1	2	2	5.20
3	SeSt3		7.10	1.10	2	1	0	1	1	8.20
4	SlLi4		4.50	0.20	1	0	0	0	1	4.70
5	MiSt3		7.10	1.10	1	1	0	1	1	8.20
6	CoSp3		4.60	0.60	0	1	1	1	2	5.20
7	ChLi1		0.70	0.70	1	2	1	1	1	1.40
			34.60							**40.30**
	Компоненты программы			Фактор						
	Мастерство катания			1.20	6.00	5.50	6.00	6.25	6.25	6.08
	Связующие шаги и движения			1.20	6.00	5.50	5.50	5.75	6.00	5.75
	Представление/Исполнение			1.20	6.25	5.75	6.00	6.00	6.25	6.08
	Композиция/Хореография/Хореография			1.20	6.00	5.75	6.00	6.25	6.50	6.08
	Интерпретация/Музыкальность			1.20	6.25	5.50	5.75	6.00	6.25	6.00
	Сумма за компоненты программы (умноженная)									**36.00**

Снижения		**0.00**

Открытое первенство г. Москвы среди юниоров - Спортивные танцы, КМС

Место	Имя участника	Старт. номер	Общая сумма за вид	Сумма за элементы	Сумма за компоненты (умноженная)	Снижения
4	**Ева КУЦЬ / Дмитрий МИХАЙЛОВ** УОР №4, Москва	11	75.39	36.99	39.40	1.00

#	Исполненные элементы	Инф.	Базовая стоимость	GOE	C1	C2	C3	C4	C5	Оценки бригады
1	CoSp2		3.60	0.60	1	1	1	1	1	4.20
2	STw2		4.60	1.20	1	3	3	2	1	5.80
3	DiSt3		7.10	0.73	2	1	1	0	0	7.83
4	RoLi4		4.50	0.80	1	2	1	1	2	5.30
5	CiSt3		7.10	0.73	1	1	1	0	0	7.83
6	SlLi3		4.00	0.40	0	1	1	1	0	4.40
7	ChSp1		0.70	0.93	1	2	2	0	1	1.63
			31.60							**36.99**
	Компоненты программы			Фактор						
	Мастерство катания			1.20	7.00	6.25	7.00	6.00	6.00	6.42
	Связующие шаги и движения			1.20	7.00	6.25	7.00	5.75	5.75	6.33
	Представление/Исполнение			1.20	7.00	6.50	7.00	6.25	6.00	6.58
	Композиция/Хореография/Хореография			1.20	7.25	6.75	7.25	6.00	6.25	6.75
	Интерпретация/Музыкальность			1.20	7.25	6.75	7.25	6.25	6.00	6.75
	Сумма за компоненты программы (умноженная)									**39.40**

Снижения	Длительная поддержка:	-1.00	**-1.00**

Открытое первенство г. Москвы среди юниоров - Спортивные танцы, КМС

Место	Имя участника	Старт. номер	Общая сумма за вид	Сумма за элементы	Сумма за компоненты (умноженная)	Снижения
5	**Мария СТАВИЦКАЯ / Андрей БАГИН** СШОР Москвич, Москва	10	70.54	34.74	35.80	0.00

#	Исполненные элементы	Инф.	Базовая стоимость	GOE	C1	C2	C3	C4	C5	Оценки бригады
1	STw2		4.60	-0.50	-1	-1	-1	-1	0	4.10
2	SlLi4		4.50	0.60	0	2	1	1	1	5.10
3	CiSt3		7.10	0.00	0	0	0	0	1	7.10
4	RoLi4		4.50	0.20	1	0	-1	0	1	4.70
5	CoSp4		5.60	0.20	1	0	0	0	1	5.80
6	MiSt3		7.10	-0.33	0	-1	0	-1	1	6.77
7	ChLi1		0.70	0.47	0	1	0	1	1	1.17
			34.10							**34.74**
	Компоненты программы			Фактор						
	Мастерство катания			1.20	6.50	5.50	6.50	6.25	5.75	6.17
	Связующие шаги и движения			1.20	6.25	5.50	5.75	5.50	5.75	5.67
	Представление/Исполнение			1.20	6.25	5.75	6.00	5.75	5.75	5.83
	Композиция/Хореография/Хореография			1.20	6.25	6.25	6.00	6.00	6.25	6.17
	Интерпретация/Музыкальность			1.20	6.00	6.00	6.25	5.75	6.00	6.00
	Сумма за компоненты программы (умноженная)									**35.80**

Снижения		**0.00**

Открытое первенство г. Москвы среди юниоров

СПОРТИВНЫЕ ТАНЦЫ, КМС - Произвольный танец ДЕТАЛИЗАЦИЯ ОЦЕНОК

Открытое первенство г. Москвы среди юниоров - Спортивные танцы, КМС

Место	Имя участника	Старт. номер	Общая сумма за вид	Сумма за элементы	Сумма за компоненты (умноженная)	Снижения
6	**Влада СОЛОВЬЕВА / Юрий КОТОВ** Самбо-70 отд. Хрустальный, Москва	5	65.40	34.90	31.50	1.00

#	Исполненные элементы	Инф.	Базовая стоимость	GOE	C1	C2	C3	C4	C5	Оценки бригады
1	STw3		5.60	0.20	0	2	1	0	0	5.80
2	RoLi4		4.50	0.60	1	2	1	1	1	5.10
3	CoSp4		5.60	0.60	1	2	1	1	1	6.20
4	SeSt2		5.60	0.37	1	1	0	0	0	5.97
5	SlLi4		4.50	0.80	1	2	2	1	0	5.30
6	DiSt2		5.60	0.00	0	1	0	0	0	5.60
7	ChSp1		0.70	0.23	0	1	-1	1	0	0.93
			32.10							**34.90**
	Компоненты программы			Фактор						
	Мастерство катания			1.20	5.00	5.25	5.25	5.25	5.00	5.17
	Связующие шаги и движения			1.20	4.75	5.00	5.00	5.00	5.00	5.00
	Представление/Исполнение			1.20	5.00	5.50	5.50	5.25	5.00	5.25
	Композиция/Хореография/Хореография			1.20	5.25	5.50	5.50	5.50	5.50	5.50
	Интерпретация/Музыкальность			1.20	5.00	5.50	5.50	5.25	5.25	5.33
	Сумма за компоненты программы (умноженная)									**31.50**

Снижения	Падения:	-1.00	**-1.00**

Открытое первенство г. Москвы среди юниоров - Спортивные танцы, КМС

Место	Имя участника	Старт. номер	Общая сумма за вид	Сумма за элементы	Сумма за компоненты (умноженная)	Снижения
7	**София ЛИТВИНОВА / Александр БАЛЫКОВ** СШ №2, Москва	2	64.90	35.60	29.30	0.00

#	Исполненные элементы	Инф.	Базовая стоимость	GOE	C1	C2	C3	C4	C5	Оценки бригады
1	CiSt2		5.60	0.73	0	1	0	1	1	6.33
2	CoSp4		5.60	0.40	0	1	0	1	1	6.00
3	STw3		5.60	-0.33	-2	0	-1	-1	0	5.27
4	SlLi4		4.50	0.40	1	1	0	1	0	4.90
5	DiSt3		7.10	0.00	-1	0	0	0	0	7.10
6	RoLi3		4.00	0.60	1	1	0	2	1	4.60
7	ChLi1		0.70	0.70	1	1	1	1	0	1.40
			33.10							**35.60**
	Компоненты программы			Фактор						
	Мастерство катания			1.20	4.75	4.50	4.50	5.25	4.75	4.67
	Связующие шаги и движения			1.20	4.50	4.50	4.50	5.00	4.75	4.58
	Представление/Исполнение			1.20	4.50	5.25	4.75	5.50	5.00	5.00
	Композиция/Хореография/Хореография			1.20	4.75	5.25	4.75	5.50	5.25	5.08
	Интерпретация/Музыкальность			1.20	5.00	5.25	4.75	5.50	5.00	5.08
	Сумма за компоненты программы (умноженная)									**29.30**

Снижения	**0.00**

Открытое первенство г. Москвы среди юниоров - Спортивные танцы, КМС

Место	Имя участника	Старт. номер	Общая сумма за вид	Сумма за элементы	Сумма за компоненты (умноженная)	Снижения
8	**Екатерина КУЗНЕЦОВА / Дмитрий ПАРХОМЕНКО** СДЮСШОР №1, Оренбург	1	64.10	35.50	28.60	0.00

#	Исполненные элементы	Инф.	Базовая стоимость	GOE	C1	C2	C3	C4	C5	Оценки бригады
1	STw4		6.60	0.60	1	1	0	1	1	7.20
2	CuLi4		4.50	0.60	1	1	1	2	1	5.10
3	CiSt2		5.60	0.00	0	0	0	0	0	5.60
4	SlLi4		4.50	0.20	0	1	0	0	1	4.70
5	Sp4		5.60	-0.17	-1	0	0	-1	0	5.43
6	DiSt3		7.10	-0.33	0	0	-1	-2	0	6.77
7	ChLi1		0.70	0.00	0	1	0	0	0	0.70
			34.60							**35.50**
	Компоненты программы			Фактор						
	Мастерство катания			1.20	4.75	4.75	4.50	5.25	4.75	4.75
	Связующие шаги и движения			1.20	4.50	4.75	4.00	5.00	4.50	4.58
	Представление/Исполнение			1.20	4.75	5.25	4.50	5.00	4.75	4.83
	Композиция/Хореография/Хореография			1.20	4.50	5.00	4.50	5.25	5.00	4.83
	Интерпретация/Музыкальность			1.20	4.75	5.00	4.50	4.75	5.00	4.83
	Сумма за компоненты программы (умноженная)									**28.60**

Снижения	**0.00**

Открытое первенство г. Москвы среди юниоров

СПОРТИВНЫЕ ТАНЦЫ, КМС - Произвольный танец ДЕТАЛИЗАЦИЯ ОЦЕНОК

Открытое первенство г. Москвы среди юниоров - Спортивные танцы, КМС

Место	Имя участника	Старт. номер	Общая сумма за вид	Сумма за элементы	Сумма за компоненты (умноженная)	Снижения
9	**Анастасия ИЛЬЯНОВА / Дмитрий БОВИН** Самбо-70 отд. Хрустальный, Москва	14	59.77	30.07	33.70	4.00

#	Исполненные элементы	Инф.	Базовая стоимость	GOE	C1	C2	C3	C4	C5	Оценки бригады
1	STw3		5.60	0.00	-1	0	0	0	1	5.60
2	RoLi4		4.50	0.80	1	2	2	1	1	5.30
3	RoLi*	*	0.00	0.00	-	-	-	-	-	0.00
4	CoSp4		5.60	0.60	1	1	0	1	2	6.20
5	SeSt2		5.60	0.37	0	1	0	1	0	5.97
6	ChSp1		0.70	0.70	1	1	1	1	1	1.40
7	DiSt2		5.60	0.00	0	1	0	0	-3	5.60
8	SlLi*	*	0.00	0.00	-	-	-	-	-	0.00
			27.60							**30.07**
	Компоненты программы			Фактор						
	Мастерство катания			1.20	5.75	5.50	5.25	5.75	5.50	5.58
	Связующие шаги и движения			1.20	5.75	5.50	5.00	5.50	5.25	5.42
	Представление/Исполнение			1.20	5.25	5.50	5.00	5.50	5.50	5.42
	Композиция/Хореография/Хореография			1.20	6.00	5.75	5.75	5.75	6.00	5.83
	Интерпретация/Музыкальность			1.20	6.00	5.75	5.50	6.00	5.75	5.83
	Сумма за компоненты программы (умноженная)									**33.70**

Снижения	Лишний элемент (от компьютера):	-2.00	Падения:	-2.00	**-4.00**

* Недопустимый элемент

Открытое первенство г. Москвы среди юниоров - Спортивные танцы, КМС

Место	Имя участника	Старт. номер	Общая сумма за вид	Сумма за элементы	Сумма за компоненты (умноженная)	Снижения
10	**Екатерина АНДРЕЕВА / Иван ДЕСЯТОВ** Самбо-70 отд. Хрустальный, Москва	9	57.53	29.43	29.10	1.00

#	Исполненные элементы	Инф.	Базовая стоимость	GOE	C1	C2	C3	C4	C5	Оценки бригады
1	Sp3		4.60	0.60	0	1	1	1	2	5.20
2	STw4		6.60	0.20	-1	1	0	1	0	6.80
3	CiSt1		4.10	-1.17	-2	-3	-2	-3	-2	2.93
4	SlLi3		4.00	0.00	0	-1	0	0	0	4.00
5	RoLi3		4.00	1.00	1	2	1	2	2	5.00
6	ChSp1		0.70	0.70	0	1	1	1	1	1.40
7	DiSt1		4.10	0.00	0	0	0	0	0	4.10
			28.10							**29.43**
	Компоненты программы			Фактор						
	Мастерство катания			1.20	4.75	5.00	5.25	4.75	4.75	4.83
	Связующие шаги и движения			1.20	4.50	4.50	4.75	4.50	4.75	4.58
	Представление/Исполнение			1.20	4.25	4.75	5.00	4.75	4.75	4.75
	Композиция/Хореография/Хореография			1.20	4.75	5.00	5.25	5.00	5.25	5.08
	Интерпретация/Музыкальность			1.20	4.50	5.00	5.25	4.75	5.25	5.00
	Сумма за компоненты программы (умноженная)									**29.10**

Снижения	Падения:	-1.00	**-1.00**

Открытое первенство г. Москвы среди юниоров

СПОРТИВНЫЕ ТАНЦЫ, КМС - Произвольный танец ДЕТАЛИЗАЦИЯ ОЦЕНОК

Открытое первенство г. Москвы среди юниоров - Спортивные танцы, КМС

Место	Имя участника	Старт. номер	Общая сумма за вид	Сумма за элементы	Сумма за компоненты (умноженная)	Снижения
11	**Юлия ТУЛЬЦЕВА / Анатолий БЕЛОВЕДЧЕНКО** СШ №2, Москва	8	57.33	28.33	30.00	1.00

#	Исполненные элементы	Инф.	Базовая стоимость	GOE	C1	C2	C3	C4	C5	Оценки бригады
1	CiSt2		5.60	0.00	1	0	0	0	0	5.60
2	CoSp2		3.60	0.40	1	1	0	1	0	4.00
3	CuLi3		4.00	0.20	0	0	0	1	1	4.20
4	DiSt1		4.10	0.03	-1	-1	0	1	1	4.13
5	STw3		5.60	-0.33	-1	-1	0	-1	0	5.27
6	RoLi4		4.50	0.00	0	0	0	0	0	4.50
7	ChLi1		0.70	-0.07	0	0	-1	-1	0	0.63
			28.10							**28.33**
	Компоненты программы			Фактор						
	Мастерство катания			1.20	5.00	4.75	5.50	5.50	5.00	5.17
	Связующие шаги и движения			1.20	5.00	4.75	5.00	4.75	4.75	4.83
	Представление/Исполнение			1.20	4.75	4.75	5.25	5.25	4.75	4.92
	Композиция/Хореография/Хореография			1.20	5.00	5.00	5.50	5.00	5.25	5.08
	Интерпретация/Музыкальность			1.20	5.00	4.75	5.25	5.00	5.00	5.00
	Сумма за компоненты программы (умноженная)									**30.00**

Снижения	Длительная поддержка:	-1.00	**-1.00**

Открытое первенство г. Москвы среди юниоров - Спортивные танцы, КМС

Место	Имя участника	Старт. номер	Общая сумма за вид	Сумма за элементы	Сумма за компоненты (умноженная)	Снижения
12	**Елизавета ШАНАЕВА / Дэвид НАРИЖНЫЙ** УОР №4, Москва	6	57.30	26.60	31.70	1.00

#	Исполненные элементы	Инф.	Базовая стоимость	GOE	C1	C2	C3	C4	C5	Оценки бригады
1	STw4		6.60	0.60	1	1	1	1	1	7.20
2	SeSt2		5.60	0.73	1	1	1	0	0	6.33
3	RoLi		0.00	0.00	-	-	-	-	-	0.00
4	CoSp2		3.60	0.60	2	0	1	1	1	4.20
5	CuLi4*+RoLi2*	*	0.00	0.00	-	-	-	-	-	0.00
6	DiSt3		7.10	0.37	1	1	0	0	0	7.47
7	ChLi1		0.70	0.70	0	1	1	1	1	1.40
			23.60							**26.60**
	Компоненты программы			Фактор						
	Мастерство катания			1.20	5.50	5.00	5.25	5.00	5.25	5.17
	Связующие шаги и движения			1.20	5.25	4.75	5.25	5.25	5.00	5.17
	Представление/Исполнение			1.20	5.50	5.25	5.50	5.00	5.00	5.25
	Композиция/Хореография/Хореография			1.20	5.25	5.25	5.50	5.50	5.50	5.42
	Интерпретация/Музыкальность			1.20	5.50	5.25	5.50	5.25	5.50	5.42
	Сумма за компоненты программы (умноженная)									**31.70**

Снижения	Лишний элемент (от компьютера):	-1.00	**-1.00**

* Недопустимый элемент

Открытое первенство г. Москвы среди юниоров

СПОРТИВНЫЕ ТАНЦЫ, КМС - Произвольный танец ДЕТАЛИЗАЦИЯ ОЦЕНОК

Открытое первенство г. Москвы среди юниоров - Спортивные танцы, КМС

Место	Имя участника	Старт. номер	Общая сумма за вид	Сумма за элементы	Сумма за компоненты (умноженная)	Снижения
13	**Мария КАЗАКОВА / Александр ВАСЬКОВИЧ** СШОР "Сокольники", Москва	4	55.53	28.03	27.50	0.00

#	Исполненные элементы	Инф.	Базовая стоимость	GOE	C1	C2	C3	C4	C5	Оценки бригады
1	RoLi4		4.50	0.60	1	1	1	0	1	5.10
2	STw2		4.60	-0.17	-1	0	0	0	-1	4.43
3	CiSt1		4.10	0.00	-1	0	0	0	0	4.10
4	SlLi2		3.00	0.40	1	1	0	1	0	3.40
5	MiSt1		4.10	0.00	0	1	0	0	0	4.10
6	CoSp4		5.60	0.60	1	1	0	1	1	6.20
7	ChSp1		0.70	0.00	0	1	0	0	0	0.70
			26.60							**28.03**
	Компоненты программы			Фактор						
	Мастерство катания			1.20	4.25	4.50	4.50	4.75	4.50	4.50
	Связующие шаги и движения			1.20	4.00	4.50	4.25	4.50	4.50	4.42
	Представление/Исполнение			1.20	4.25	4.75	4.50	4.75	4.50	4.58
	Композиция/Хореография/Хореография			1.20	4.00	5.25	4.50	5.00	4.75	4.75
	Интерпретация/Музыкальность			1.20	4.25	5.00	4.75	4.75	4.50	4.67
	Сумма за компоненты программы (умноженная)									**27.50**

Снижения	**0.00**

Открытое первенство г. Москвы среди юниоров - Спортивные танцы, КМС

Место	Имя участника	Старт. номер	Общая сумма за вид	Сумма за элементы	Сумма за компоненты (умноженная)	Снижения
14	**Полина ЕФИСЬКО / Илья ЗАГРЕБНЕВ** СШ №2, Москва	3	45.46	19.56	25.90	0.00

#	Исполненные элементы	Инф.	Базовая стоимость	GOE	C1	C2	C3	C4	C5	Оценки бригады
1	CiSt1		4.10	-0.17	0	0	0	-1	-1	3.93
2	STw1		3.10	-0.10	-1	1	0	-1	0	3.00
3	SlLi1		2.00	0.00	0	0	0	0	0	2.00
4	MiSt1		4.10	-0.50	-1	-1	-1	-1	0	3.60
5	CoSp1		2.60	-0.10	0	0	0	-1	-1	2.50
6	RoLi3		4.00	-0.17	0	-1	-1	0	0	3.83
7	ChLi1		0.70	0.00	-1	0	0	0	0	0.70
			20.60							**19.56**
	Компоненты программы			Фактор						
	Мастерство катания			1.20	4.25	4.25	4.25	4.50	4.50	4.33
	Связующие шаги и движения			1.20	4.00	4.25	4.00	4.25	4.25	4.17
	Представление/Исполнение			1.20	4.00	4.25	4.25	4.25	4.50	4.25
	Композиция/Хореография/Хореография			1.20	4.00	4.75	4.50	4.50	4.75	4.58
	Интерпретация/Музыкальность			1.20	4.00	4.25	4.25	4.25	4.50	4.25
	Сумма за компоненты программы (умноженная)									**25.90**

Снижения	**0.00**